

## Program do magazynowania towarów

### Czy zapoznałeś się z program do magazynowania towarów ?

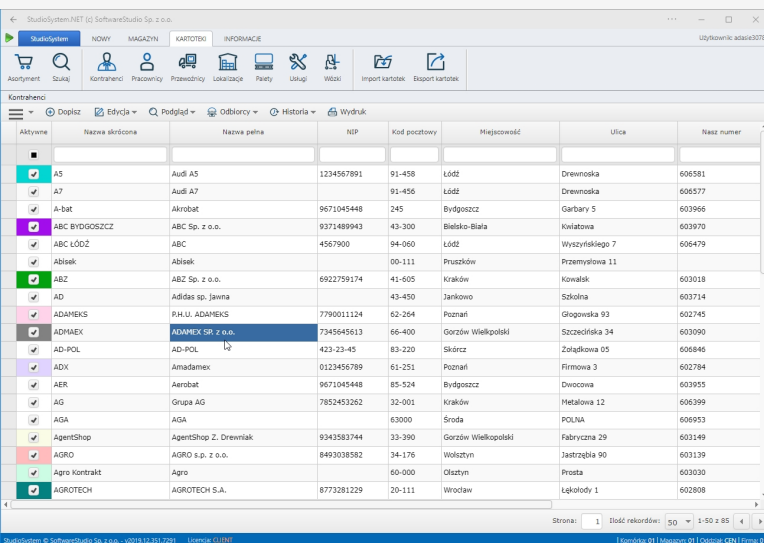

Aktywne	Nazwa skrócona	Nazwa pełna	NIP	Kod pocztowy	Miejscowość	Ulica	Nasz numer
<input checked="" type="checkbox"/>	A5	Audi A5	1234567891	91-456	Lódź	Drewnoska	606561
<input checked="" type="checkbox"/>	A7	Audi A7		91-456	Lódź	Drewnoska	606577
<input checked="" type="checkbox"/>	A-bat	Akrobat	9671045448	245	Bydgoszcz	Garbary 5	603966
<input checked="" type="checkbox"/>	ABC BYDGOSZCZ	ABC Sp. z o.o.	9371489943	43-300	Białsko-Biała	Kwiatowa	603970
<input checked="" type="checkbox"/>	ABC ŁÓDŹ	ABC	4567890	94-060	Lódź	Wyszyskiego 7	606479
<input checked="" type="checkbox"/>	Abisek	Abisek		00-111	Pruszcz	Przemysłowa 11	
<input checked="" type="checkbox"/>	ABZ	ABZ Sp. z o.o.	6922759174	41-605	Kraków	Kowalski	603018
<input checked="" type="checkbox"/>	AD	Adidas sp. Javna		43-450	Janikowo	Szkołna	603714
<input checked="" type="checkbox"/>	ADAMEKS	PH.U. ADAMEKS	779001124	62-264	Poznań	Głogowska 93	602745
<input checked="" type="checkbox"/>	ADMAEK	ADMAEK Sp. z o.o.	7345645613	66-400	Gorzów Wielkopolski	Steczewska 34	603090
<input checked="" type="checkbox"/>	AD-POL	AD-POL	423-23-45	83-220	Skórcz	Zajądlowa 05	605846
<input checked="" type="checkbox"/>	ADX	Amadamek	0123456789	61-251	Poznań	Firmowa 3	602784
<input checked="" type="checkbox"/>	AER	Aerostat	9671045448	85-524	Bydgoszcz	Dworcowa	603955
<input checked="" type="checkbox"/>	AG	Grupa AG	7852453262	32-001	Kraków	Metałowa 12	606399
<input checked="" type="checkbox"/>	AGA	AGA		63000	Sroda	POLNA	606953
<input checked="" type="checkbox"/>	AgentShop	AgentShop Z. Drewniak	9343583744	33-390	Gorzów Wielkopolski	Fabryczna 29	603149
<input checked="" type="checkbox"/>	AGRO	AGRO s.p. z o.o.	8493038582	34-176	Wolsztyn	Jastrzębia 90	603139
<input checked="" type="checkbox"/>	Agro Kontrakt	Agro		60-000	Olsztyn	Prosta	603030
<input checked="" type="checkbox"/>	AGROTECH	AGROTECH S.A.	8773281229	20-111	Wrocław	Lękołody 1	602808

Czy program do magazynowania towaru wymaga stosowania emulacji terminala oraz przestarzałego interfejsu Windows CE? WMS Android pozwala wykorzystać możliwości urządzeń mobilnych z systemem Android, do stworzenia intuicyjnego interfejsu oraz prostego środowiska użytkownika w systemie Android. Dzięki temu można zredukować czas i koszt szkolenia oraz wprowadzania pracowników praktycznie do zera.

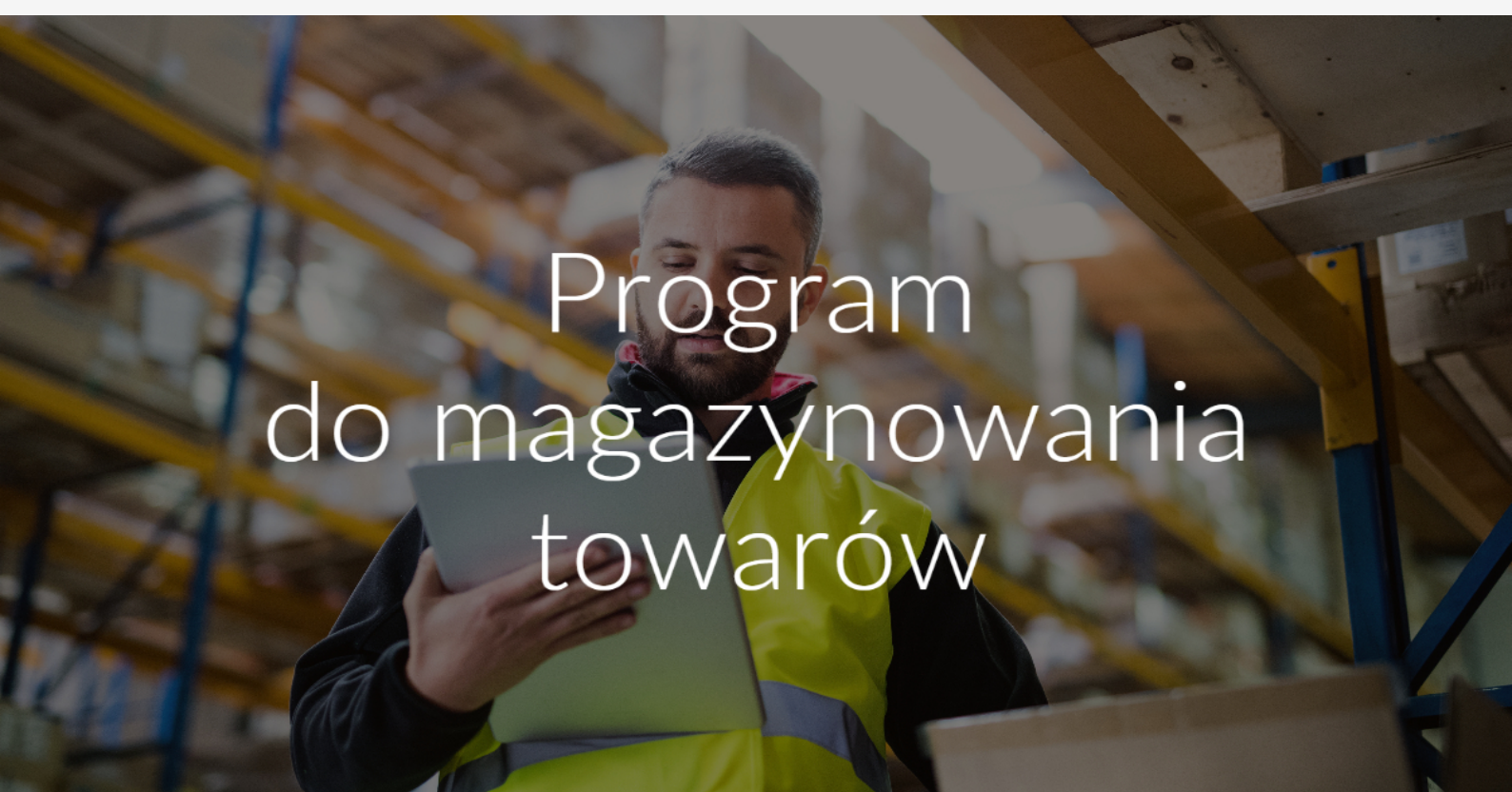

Program do magazynowania towarów

## Najlepsze programy magazynowe

### Czy zapoznałeś się z najlepszymi programami magazynowymi ?

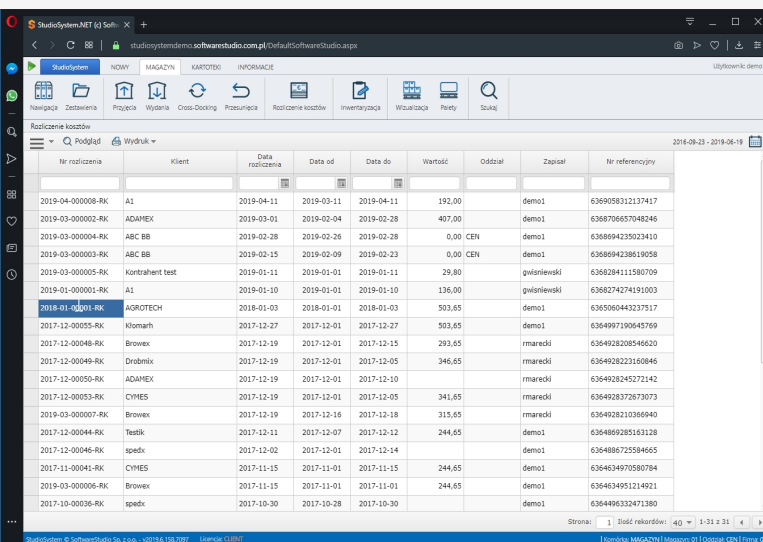

Nr rozliczenia	Klient	Data rozliczenia	Data od	Data do	Wartość	Oddział	Zapisał	Nr referencyjny
2019-04-000008-RK	A1	2019-04-11	2019-03-11	2019-04-11	192,00		demo1	6369059312137417
2019-03-000002-RK	ADAMEX	2019-03-01	2019-02-04	2019-02-28	407,00		demo1	6368706657048246
2019-03-000004-RK	ABC BB	2019-02-28	2019-02-26	2019-02-28	0,00	CEN	demo1	6368694235023410
2019-03-000003-RK	ABC BB	2019-02-15	2019-02-09	2019-02-23	0,00	CEN	demo1	6368694228919058
2019-01-000005-RK	Kontrahent test	2019-01-11	2019-01-01	2019-01-11	29,80		gwisniewski	6368284111580709
2019-01-000001-RK	A1	2019-01-10	2019-01-01	2019-01-10	136,00		gwisniewski	6368274274191003
2018-01-000001-RK	AGROTECH	2018-01-03	2018-01-01	2018-01-03	503,65		demo1	6365060443237517
2017-12-000055-RK	Klomah	2017-12-27	2017-12-01	2017-12-27	503,65		demo1	6364997190645769
2017-12-000498-RK	Browex	2017-12-19	2017-12-01	2017-12-15	293,65		rmarecki	63649282208546620
2017-12-000499-RK	Drobimk	2017-12-19	2017-12-01	2017-12-05	346,65		rmarecki	6364928223160846
2017-12-000500-RK	ADAMEX	2017-12-19	2017-12-01	2017-12-10			rmarecki	6364928245272142
2017-12-000503-RK	CYMES	2017-12-19	2017-12-01	2017-12-05	341,65		rmarecki	63649282272873073
2019-03-000007-RK	Browex	2017-12-19	2017-12-18	2017-12-18	315,65		rmarecki	63649282210366940
2017-12-000444-RK	Yestik	2017-12-11	2017-12-07	2017-12-12	244,65		demo1	6364869285163128
2017-12-000446-RK	speedk	2017-12-02	2017-12-01	2017-12-14			demo1	6364866725584665
2017-11-00041-RK	CYMES	2017-11-15	2017-11-01	2017-11-15	244,65		demo1	6364834970580784
2019-03-000006-RK	Browex	2017-11-10	2017-11-01	2017-11-01	244,65		demo1	6364834951214921
2017-10-00036-RK	speedk	2017-10-30	2017-10-28	2017-10-30			demo1	6364896332471380

Przy znacznej ilości obsługiwanych palet trudno jest zapewnić pełną jakościową oraz ilościową obsługę towarów. Wyjściem z sytuacji wydaje się być zaangażowanie kompleksowego rozwiązania związanego z zapewnieniem w całym łańcuchu dostaw (grupy powiązanych ze sobą wzajemnie podmiotów) zestandardyzowanego rozwiązania w zakresie dostępu do narzędzia gwarantującego sprawne i efektywne zarządzanie obsługiwanymi towarami.

Jednym z elementów takiego sposobu rozwiązania problemu byłoby założenie, że informacja o towarze wprowadzana jest do systemu na początku jego drogi poprzez różne centra dystrybucji oraz magazyny. Pozwoliłoby to na uniknięcie błędów związanych m. in. z wprowadzaniem w różny sposób tej samej informacji.



## Program magazynowy

### Czy zapoznałeś się z program magazynowy ?

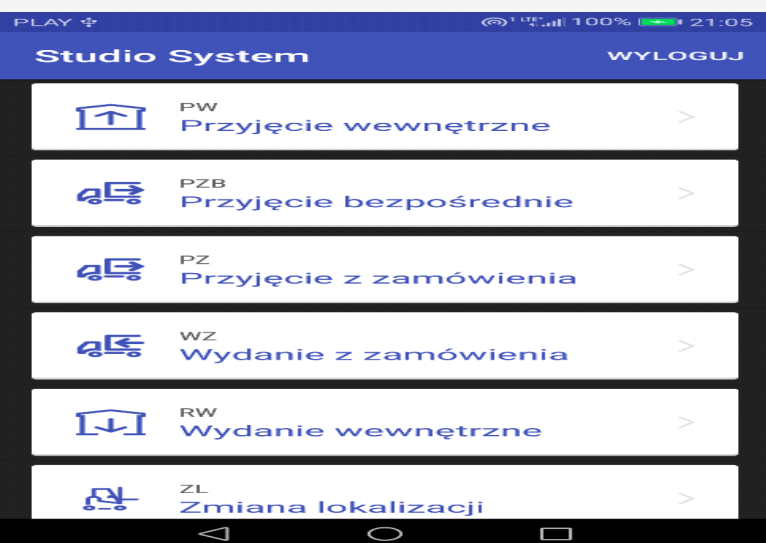

Towar kompletowany jest w wyniku realizacji ścieżki kompletacji opisanej poprzez listę kompletacyjną, terminal radiowy, technologię świetlną lub głosową oraz etykiety. Lista kompletacyjna jest to spis asortymentu wraz z jego położeniem i ilością do pobrania. Kolejność pobieranych towarów ustalana jest według najkrótszej drogi między kolejnymi miejscami pobrania lub kolejności formowania jednostki ładunkowej. Program magazynowy można uruchamiać na urządzeniach za pomocą przeglądarki Internetowej oraz jako aplikacja na systemie Android.

# Program magazynowy



## System online do obsługi magazynów Czy zapoznałeś się z system online do obsługi magazynów ?

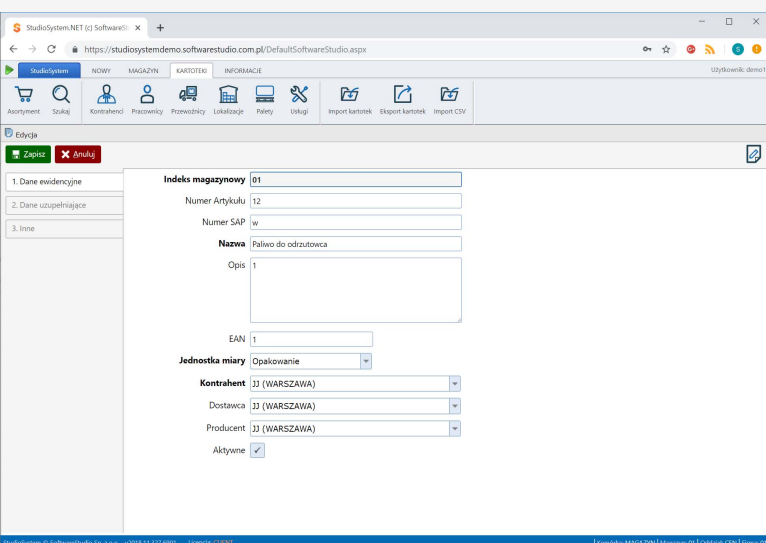

The screenshot shows a web browser window with the URL <https://studiosystemdemo.softwarestudio.com.pl/DefaultSoftwareStudio.aspx>. The application interface includes a navigation menu with options like 'NOWY MAGAZYN', 'KARTOTEKI', and 'INFORMACJE'. The main content area displays a form titled 'Indeks magazynowy' with the following fields:

- Indeks magazynowy: 01
- Numer Artykułu: 12
- Numer SAP: 12
- Nazwa: Paliwo do odrzutowca
- Opis: 1
- EAN: 1
- Jednostka miary: Opakowanie
- Kontrahent: 11 (WARSZAWA)
- Dostawca: 11 (WARSZAWA)
- Producent: 11 (WARSZAWA)
- Aktywne:

Podczas opracowania interfejsu systemu do obsługi magazynów, szczególny nacisk położyliśmy na jego intuicyjność i prostotę obsługi. Upraszczając proces wdrożenia pracowników magazynu w nowy system, ale także zwiększając efektywność ich pracy. Magazynierzy wyposażeni w skanery kodów kreskowych realizują zadania wyłącznie w oparciu o polecenia systemu WMS.



# System online do obsługi magazynów

## WMS system zarządzania magazynem

### Czy zapoznałeś się z wms system zarządzania magazynem ?

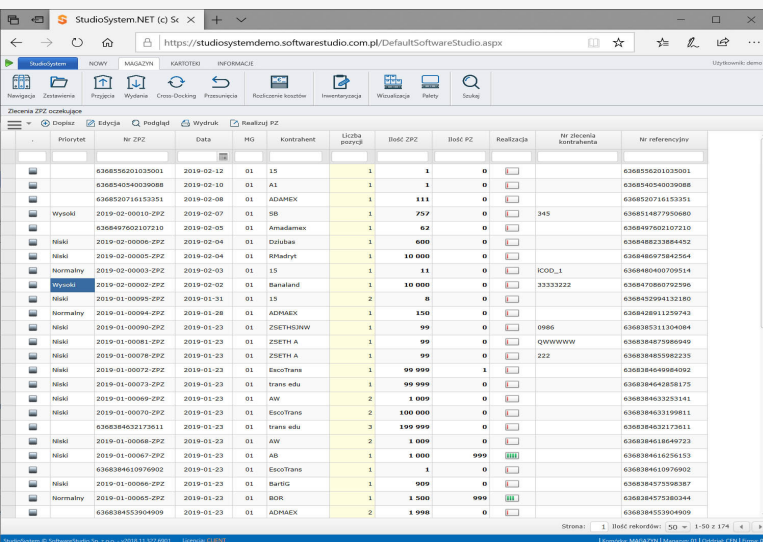

Przyrost	Nr ZFC	Data	MG	Kontrahent	Liczba pozycji	Ilość ZFC	Ilość PC	Kwalifikacja	Nr składowa kontrahenta	Nr referencyjny
	6368556201033001	2019-02-12	01	A1	1	1	0		6368556201033001	
	6368540204003008	2019-02-10	01	A1	1	1	0		6368540204003008	
	6368520716153351	2019-02-08	01	ADMAEX	1	111	0		6368520716153351	
Wypoki	2019-02-00010-ZFC	2019-02-07	01	SB	1	757	0	345	6368514877950680	
	6368497602107210	2019-02-05	01	Amadamek	1	62	0		6368497602107210	
Niski	2019-02-00006-ZFC	2019-02-04	01	Dolukas	1	600	0		6368488233864432	
Niski	2019-02-00005-ZFC	2019-02-04	01	SHadryt	1	10 000	0		6368486975842564	
Normalny	2019-02-00003-ZFC	2019-02-03	01	A1	1	11	0		6368480400709514	
Wypoki	2019-02-00002-ZFC	2019-02-02	01	Samalard	1	10 000	0	23333222	6368476860702396	
Niski	2019-01-00009-ZFC	2019-01-31	01	A1	2	0	0		6368452941321810	
Normalny	2019-01-00004-ZFC	2019-01-28	01	ADMAEX	1	150	0		6368428911219743	
Niski	2019-01-00000-ZFC	2019-01-23	01	ZSETHSNW	1	99	0	0986	6368385311304084	
Niski	2019-01-00081-ZFC	2019-01-23	01	ZSETH A	1	99	0	QWWWWW	6368384673986949	
Niski	2019-01-00076-ZFC	2019-01-23	01	ZSETH A	1	99	0	222	6368384559822335	
Niski	2019-01-00072-ZFC	2019-01-23	01	EcocTrans	1	99 999	1		6368384649984092	
Niski	2019-01-00073-ZFC	2019-01-23	01	trans edu	1	99 999	0		6368384642828175	
Niski	2019-01-00009-ZFC	2019-01-23	01	AW	2	1 000	0		6368384632033141	
Niski	2019-01-00070-ZFC	2019-01-23	01	EcocTrans	2	100 000	0		6368384632109811	
	63683846321175611	2019-01-23	01	trans edu	2	199 999	0		6368384632175611	
Niski	2019-01-00068-ZFC	2019-01-23	01	AW	2	1 000	0		6368384618649723	
Niski	2019-01-00067-ZFC	2019-01-23	01	AB	1	1 000	999		6368384618256153	
	6368384610976902	2019-01-23	01	EcocTrans	1	1	0		6368384610976902	
Niski	2019-01-00066-ZFC	2019-01-23	01	BarBG	1	999	0		6368384573938387	
Normalny	2019-01-00065-ZFC	2019-01-23	01	BOR	1	1 500	999		6368384573938344	
	636838453904909	2019-01-23	01	ADMAEX	2	1 998	0		636838453904909	

Odbiór i przyjęcie surowców, materiałów i wyrobów gotowych odbywa się na podstawie instrukcji magazynowej, która określa kto, jak często i w jaki sposób przeprowadza kontrolę przyjmowanego towaru. Zakres takiej kontroli powinien być ustalony z dostawcą. Istotną kwestią jest fakt, że w przypadku dostaw typu Just in Time, zakres takiej kontroli jest bardzo ograniczony, a czasami jest niemożliwy. WMS.net to system zarządzania magazynem wykorzystujący platformę Microsoft IIS Server, bazę danych MS SQL Server, która dostarcza rozwiązań dla najbardziej wymagających.

# WMS.net system zarządzania magazynem



## Polskie programy do magazynowania Czy zapoznałeś się z polskie programy do magazynowania ?

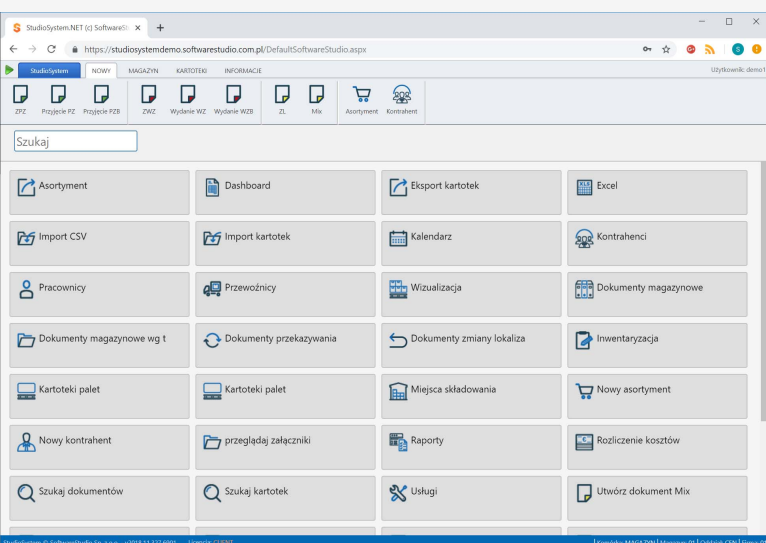

Producenci dążą do wytwarzania towarów wolnych od wad i na odpowiednim poziomie jakości. Zabiegają o uzyskanie certyfikatów, które nie tylko nie zwalniają ich z kontroli jakości towarów, a wręcz dokładnie precyzują, jak taka kontrola ma wyglądać i przebiegać. W systemach informatycznych wspomagających zarządzanie lub sterowanie procesami gospodarczymi istnieje potrzeba szybkiego i niezawodnego przechwytywania dużej liczby danych.



## WMS system do magazynu

### Czy zapoznałeś się z wms system do magazynu ?

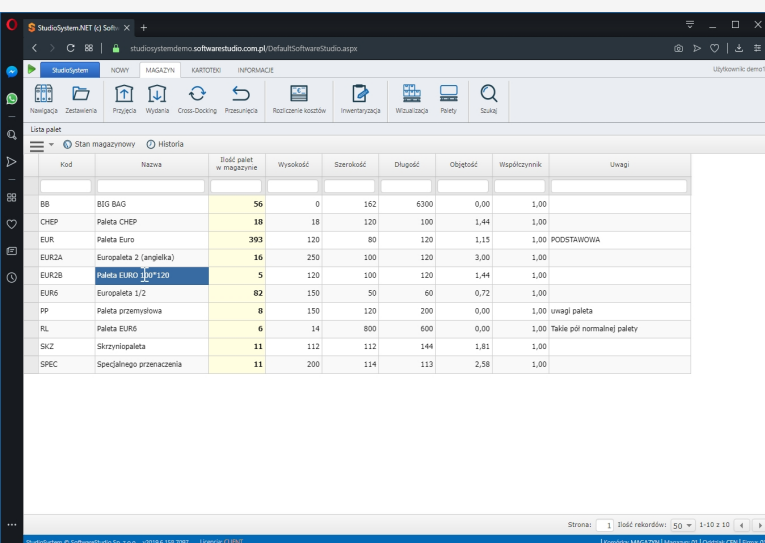

Kod	Nazwa	Ilość palet w magazynie	Wysokość	Szerokość	Długość	Objętość	Współczynnik	Uwagi
BB	BIG BAG	56	0	162	6300	0,00	1,00	
CHEP	Paleta CHEP	18	18	120	100	1,44	1,00	
EUR	Paleta Euro	393	120	80	120	1,15	1,00	PODSTAWOWA
EUR2A	Europaleta 2 (anglika)	16	250	100	120	3,00	1,00	
EUR2B	Paleta EURO 120*120	5	120	100	120	1,44	1,00	
EUR6	Europaleta 1/2	82	150	50	60	0,72	1,00	
PP	Paleta przemysłowa	8	150	120	200	0,00	1,00	uwagi paleta
RL	Paleta EUR6	6	14	800	600	0,00	1,00	takie pół normalnej palety
SKZ	Skrymopaleta	11	112	112	144	1,81	1,00	
SPEC	Specjalnego przeznaczenia	11	200	114	113	2,58	1,00	

Metoda stałych miejsc składowania zapewnia stabilizację, ponieważ magazynierzy wiedzą, gdzie znajduje się dana jednostka składowania. Efektem takiej metody składowania jest słabe wykorzystanie strefy magazynowania, zwłaszcza dla produktów sezonowych. Metody składowania ad hoc nie uwzględniają wszystkie czynniki mające wpływ na rozmieszczenie, np. wagę, powiązania między produktami czy rotację.

# WMS system do magazynu



## Program magazyn online Czy zapoznałeś się z program magazyn online ?

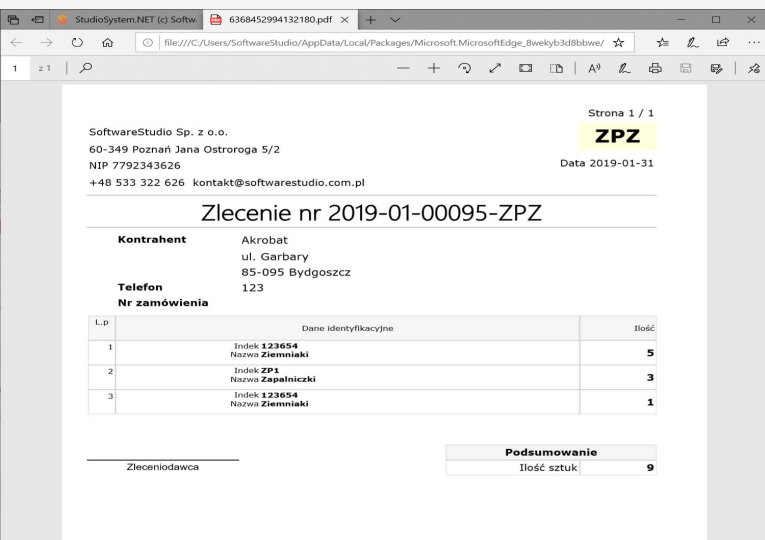

Strona 1 / 1  
**ZPZ**  
Data 2019-01-31

SoftwareStudio Sp. z o.o.  
60-349 Poznań Jana Ostroroga 5/2  
NIP 7792343626  
+48 533 322 626 kontakt@softwarestudio.com.pl

**Zlecenie nr 2019-01-00095-ZPZ**

**Kontrahent** Akrobat  
ul. Garbary  
85-095 Bydgoszcz

**Telefon** 123  
**Nr zamówienia**

Lp	Dane identyfikacyjne	Ilość
1	Indeks <b>123654</b> Nazwa <b>Ziemiaki</b>	<b>5</b>
2	Indeks <b>ZP1</b> Nazwa <b>Zapalniczki</b>	<b>3</b>
3	Indeks <b>123654</b> Nazwa <b>Ziemiaki</b>	<b>1</b>

**Podsumowanie**  
Ilość sztuk **9**

Zleceniodawca

Rekomendowany program magazyn online zapewnia zawsze zgodne stany magazynowe. Wygodne kartoteki umożliwiają dołączanie statusów, zdjęć i załączników. Używanie programu oznacza sprawne wystawianie dokumentów magazynowych. Program do gospodarki magazynowej online szybko generuje dokumenty.



Program  
magazyn  
online



## Oprogramowanie do zarządzania magazynem Czy zapoznałeś się z oprogramowaniem do zarządzania magazynem ?

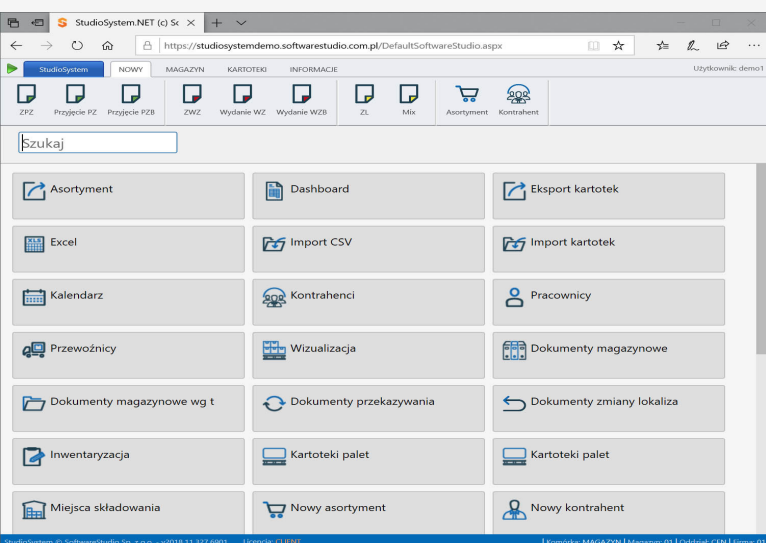

Do planowania rozmieszczenia produktów we współczesnym magazynie używane są klasyczne metody klasyfikacji. Popularność tych metod wiąże się z ich prostotą i łatwością implementacji. Oprogramowanie do zarządzania magazynem przyspiesza i automatyzuje operacje związane z rejestracją przyjęć i wydań w magazynie. Metody te opierają się na kilku systemach: RS (Random Storage) – dowolne miejsce składowania; COLS (Closest Open Location Storage) – najbliższe wolne miejsce składowania; DS (Dedicated Storage) – stałe miejsce składowania; CS (Class-based Storage) – składowanie w oparciu o klasy.



# Oprogramowanie dla zarządzania magazynem



## Prosty program magazynowy

### Czy zapoznałeś się z prosty program magazynowy ?

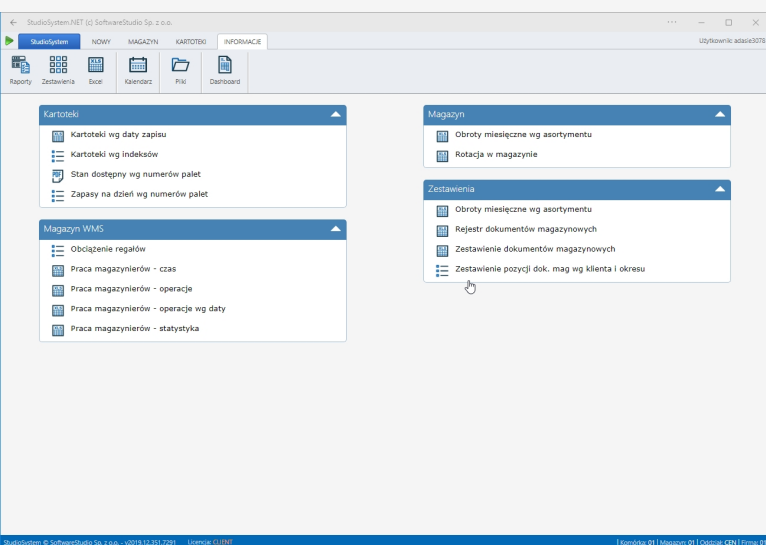

Przekazanie dostawy do strefy składowania – polega na przemieszczeniu gotowych jednostek przeładunkowych z towarami do miejsca ich składowania. Prosty program magazynowy - to zwykle synonim taniego rozwiązania, gdy nie stać nas na profesjonalne, zaawansowane rozwiązanie. Jakość kosztuje, ale się opłaca.



Prosty  
program  
magazynowy



## Warehouse management system

### Czy zapoznałeś się z warehouse management system ?

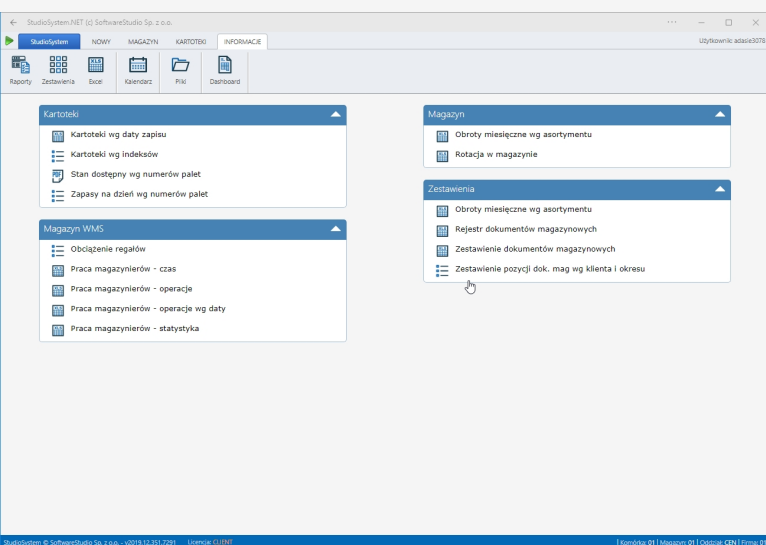

Moduł Warehouse management system działa w trybie on-line łącząc się z bazą danych programu ERP (np. SAP, Wapro, enova) w wyniku czego pozwala na pełną automatyzację wszelkich procesów magazynowych co prowadzi do znacznej oszczędności czasu co w efekcie przekłada się na zwiększenie wydajności magazynu połączonej z równoczesnym zmniejszeniem nakładów na ewidencję usług logistycznych.

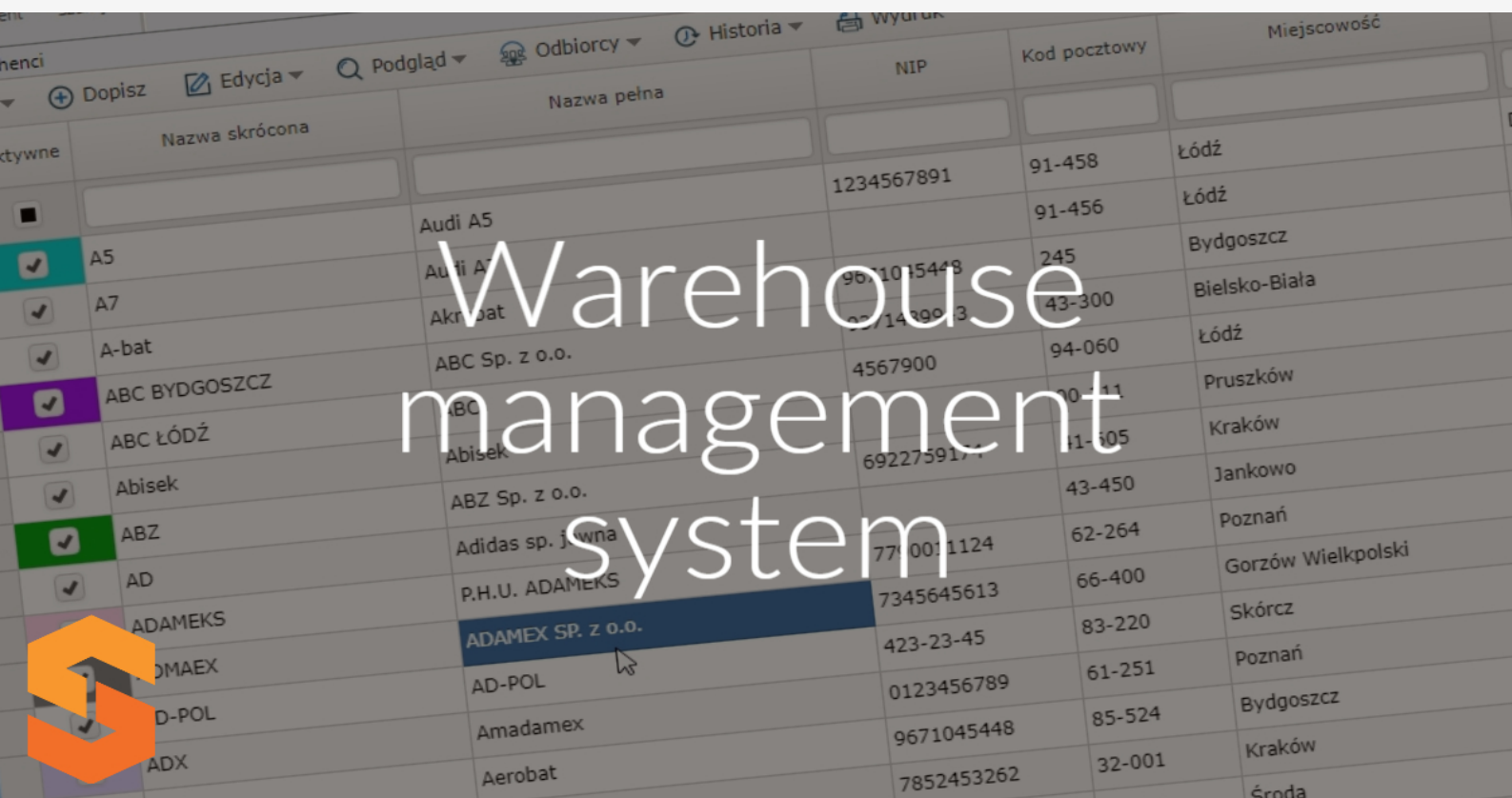

	Nazwa skrócona	Nazwa pełna	NIP	Kod pocztowy	Miejscowość
<input checked="" type="checkbox"/>	A5	Audi A5	1234567891	91-458	Łódź
<input checked="" type="checkbox"/>	A7	Audi A7	961015448	91-456	Łódź
<input checked="" type="checkbox"/>	A-bat	Akrobat	221429913	245	Bydgoszcz
<input checked="" type="checkbox"/>	ABC BYDGOSZCZ	ABC Sp. z o.o.	43-300	94-060	Bielsko-Biała
<input checked="" type="checkbox"/>	ABC ŁÓDŹ	ABC Sp. z o.o.	4567900	90-111	Łódź
<input checked="" type="checkbox"/>	Abisek	Abisek	692275917	11-105	Pruszków
<input checked="" type="checkbox"/>	ABZ	ABZ Sp. z o.o.	43-450	41-105	Kraków
<input checked="" type="checkbox"/>	AD	Adidas sp. z o.o.	771001124	43-450	Jankowo
<input checked="" type="checkbox"/>	ADAMEKS	P.H.U. ADAMEKS	7345645613	62-264	Poznań
<input checked="" type="checkbox"/>	ADAMEX	ADAMEX SP. z o.o.	423-23-45	66-400	Gorzów Wielkopolski
<input checked="" type="checkbox"/>	AD-POL	AD-POL	0123456789	83-220	Skórcz
<input checked="" type="checkbox"/>	ADX	Amadamex	9671045448	61-251	Poznań
<input checked="" type="checkbox"/>		Aerobat	7852453262	85-524	Bydgoszcz
<input checked="" type="checkbox"/>				32-001	Kraków
<input checked="" type="checkbox"/>					Środa

## Aplikacja on-line dla magazynów wysokiego składowania

### Czy zapoznałeś się z aplikacją on-line dla magazynów wysokiego składowania ?

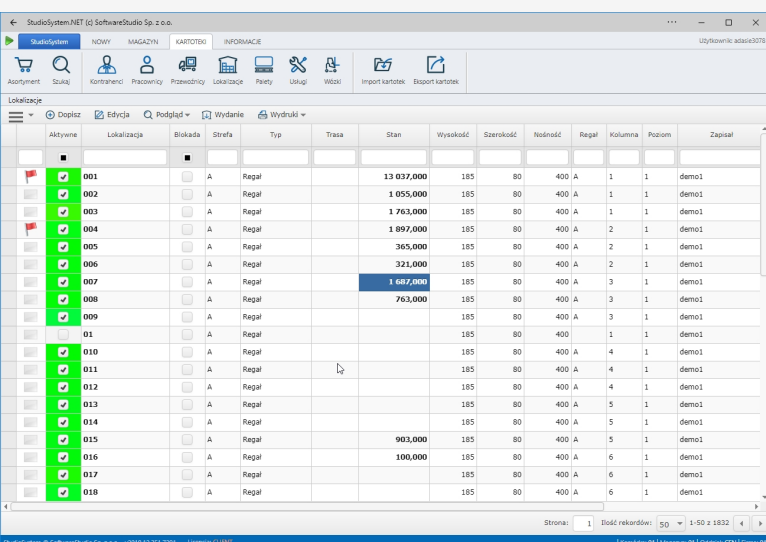

Aktywne	Lokalizacja	Ekwidant	Strefa	Typ	Trasa	Stan	Wysokość	Szerokość	Nieśność	Regał	Kolumna	Pozom	Zapisał
<input checked="" type="checkbox"/>	001		A	Regał		13 037,000	185	80	400	A	1	1	demo1
<input checked="" type="checkbox"/>	002		A	Regał		1 055,000	185	80	400	A	1	1	demo1
<input checked="" type="checkbox"/>	003		A	Regał		1 763,000	185	80	400	A	1	1	demo1
<input checked="" type="checkbox"/>	004		A	Regał		1 897,000	185	80	400	A	2	1	demo1
<input checked="" type="checkbox"/>	005		A	Regał		365,000	185	80	400	A	2	1	demo1
<input checked="" type="checkbox"/>	006		A	Regał		321,000	185	80	400	A	2	1	demo1
<input checked="" type="checkbox"/>	007		A	Regał		1 687,000	185	80	400	A	3	1	demo1
<input checked="" type="checkbox"/>	008		A	Regał		763,000	185	80	400	A	3	1	demo1
<input checked="" type="checkbox"/>	009		A	Regał			185	80	400	A	3	1	demo1
<input checked="" type="checkbox"/>	01		A	Regał			185	80	400	A	1	1	demo1
<input checked="" type="checkbox"/>	010		A	Regał			185	80	400	A	4	1	demo1
<input checked="" type="checkbox"/>	011		A	Regał			185	80	400	A	4	1	demo1
<input checked="" type="checkbox"/>	012		A	Regał			185	80	400	A	4	1	demo1
<input checked="" type="checkbox"/>	013		A	Regał			185	80	400	A	5	1	demo1
<input checked="" type="checkbox"/>	014		A	Regał			185	80	400	A	5	1	demo1
<input checked="" type="checkbox"/>	015		A	Regał		903,000	185	80	400	A	5	1	demo1
<input checked="" type="checkbox"/>	016		A	Regał		100,000	185	80	400	A	6	1	demo1
<input checked="" type="checkbox"/>	017		A	Regał			185	80	400	A	6	1	demo1
<input checked="" type="checkbox"/>	018		A	Regał			185	80	400	A	6	1	demo1

Najczęściej do analizy gospodarki magazynowej stosuje się: wskaźniki wydajności; operacyjne logistyczne wskaźniki pracy magazynu; wskaźniki kosztowe działalności magazynu; wskaźniki ekonomiczne pracy magazynu. Aplikacja dla magazynów wysokiego składowania zapewnia odczyt stanu magazynu na wybrany dzień i godzin, a także możliwość eksportu do Excela.



# Android w magazynie

## Oprogramowanie klasy WMS

### Czy zapoznałeś się z oprogramowaniem klasy wms ?

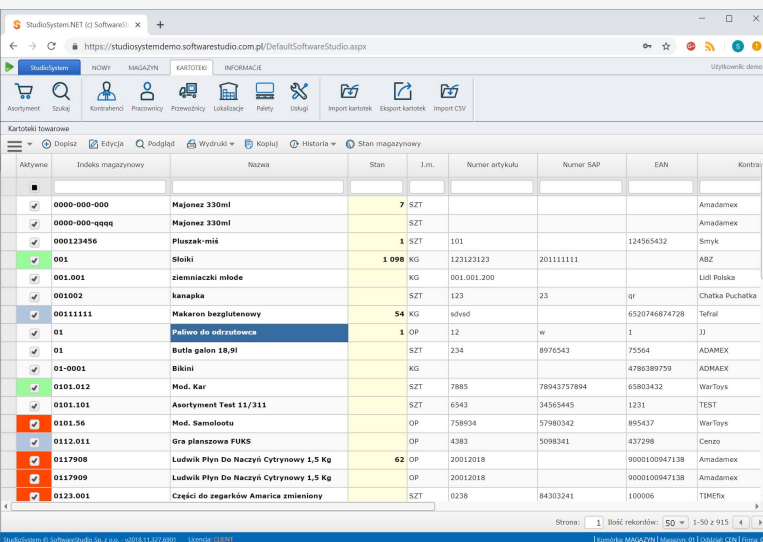

Abstrakcja	Indeks magazynowy	Nazwa	Stan	J.m.	Numer artykułu	Numer SAP	EAN	Kontrola
<input checked="" type="checkbox"/>	0000-000-000	Majonez 330ml	7	SZT				Amadamek
<input checked="" type="checkbox"/>	0000-000-000	Majonez 330ml		SZT				Amadamek
<input checked="" type="checkbox"/>	000123456	Pluszak-mis	1	SZT	101		124565432	Smyk
<input checked="" type="checkbox"/>	001	Słoiki	1 098	KG	123123123	201111111		ABZ
<input checked="" type="checkbox"/>	001.001	ziemniaczki młode		KG	001.001.200			Lidl Polska
<input checked="" type="checkbox"/>	001002	kanapka		SZT	123	23	09	Chatka Puchatka
<input checked="" type="checkbox"/>	00111111	Makaron bezglutenowy	54	KG	66666		6520746874728	Tefal
<input checked="" type="checkbox"/>	01	Palnina do odrostowca	1	OP	12	#	1	JJ
<input checked="" type="checkbox"/>	01	Butla galon 18,9l		SZT	234	8976543	73564	ADMAMEX
<input checked="" type="checkbox"/>	01-0001	Bikini		KG			4786389799	ADMAMEX
<input checked="" type="checkbox"/>	0101.012	Mod. Kar		SZT	7885	78943757884	65803432	WarToys
<input checked="" type="checkbox"/>	0101.101	Asortyment Test 11/311		SZT	6543	34565445	1231	TEST
<input checked="" type="checkbox"/>	0101.56	Mod. Samolotu		OP	758934	57980342	895437	WarToys
<input checked="" type="checkbox"/>	0112.011	Gra planszowa FUKS		OP	4383	5098341	437298	Cenao
<input checked="" type="checkbox"/>	0117908	Łudwik Płyn Do Naczyni Cytrynowy 1,5 Kg	62	OP	20012018		9000100947138	Amadamek
<input checked="" type="checkbox"/>	0117909	Łudwik Płyn Do Naczyni Cytrynowy 1,5 Kg		OP	20012018		9000100947138	Amadamek
<input checked="" type="checkbox"/>	0123.001	Części do zegarków America zmieniony		SZT	0238	84303241	100006	TIMEfix

WMSy to nie są systemybrane z półki. Wątpię, aby jakiś "gotowiec" zadziałał prawidłowo w dużym magazynie. Chyba, że wystarcza nam informacja typu "górnastrefa stanów wysokich", jeśli chodzi o dokładność informacyjnego zarządzania magazynem.



## Program magazyn

### Czy zapoznałeś się z program magazyn ?

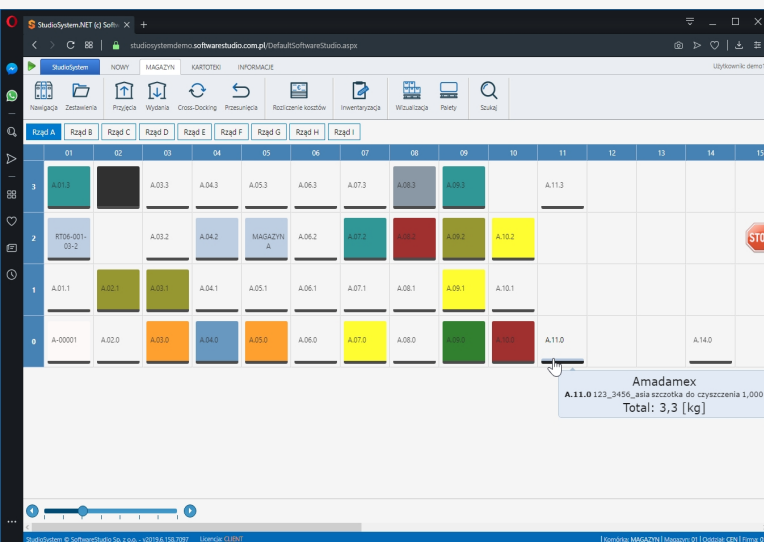

Szybkie i pozbawione pomyłek wysyłki towarów skracają czas obsługi klientów i zwiększają ich zadowolenie. Program magazyn buduje markę rzetelnego operatora logistycznego. Integracja oprogramowania magazynowego z systemem ERP może jednak poszczepić go o dodatkowe funkcjonalności i polepszyć przepływ informacji z magazynu do innych systemów informatycznych w firmie.



## Oprogramowanie magazynowe

### Czy zapoznałeś się z oprogramowaniem magazynowym ?

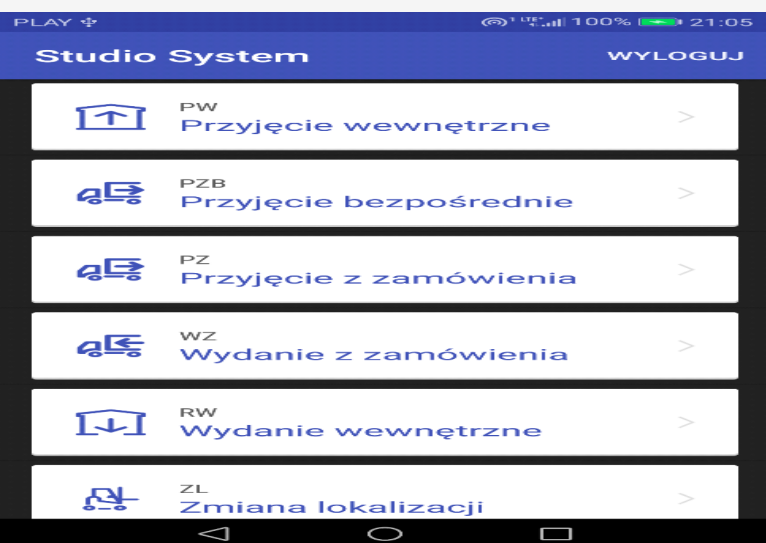

Partia towaru jest to grupa towarów o tej samej nazwie i o tym samym symbolu, w jednakowym opakowaniu lub bez opakowań, pochodzących z jednego zakładu produkcyjnego, oznaczonych tą samą datą produkcji lub pochodzących z tej samej szarży produkcyjnej oraz dostarczonych jednym środkiem transportu. Producent programów komputerowych oferuje oprogramowanie magazynowe, które może być zintegrowane z systemem ERP w zakresie kartotek magazynowych oraz dokumentów magazynowych.

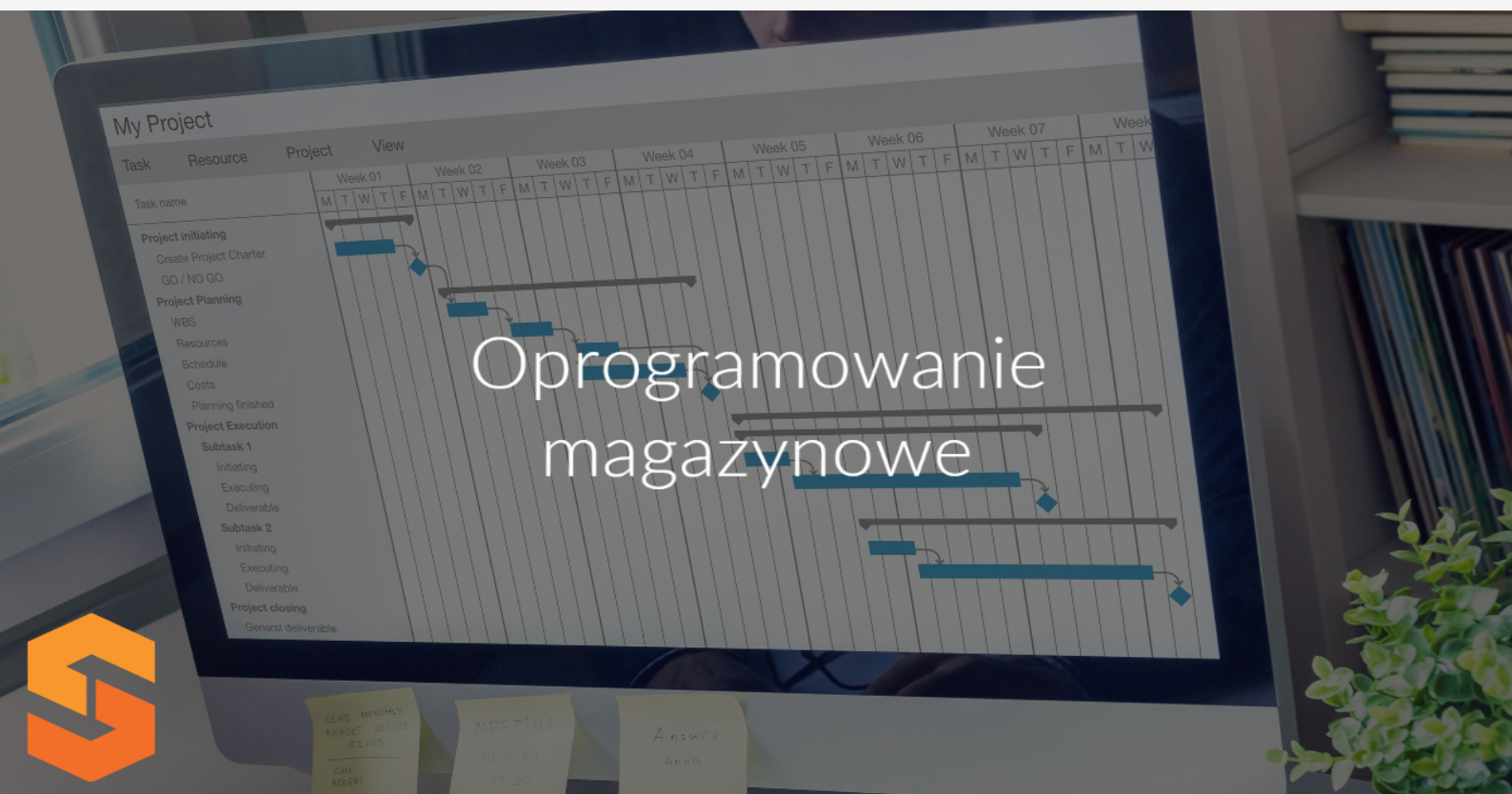

# Logistyka system WMS

## Czy zapoznałeś się z logistyka system wms ?

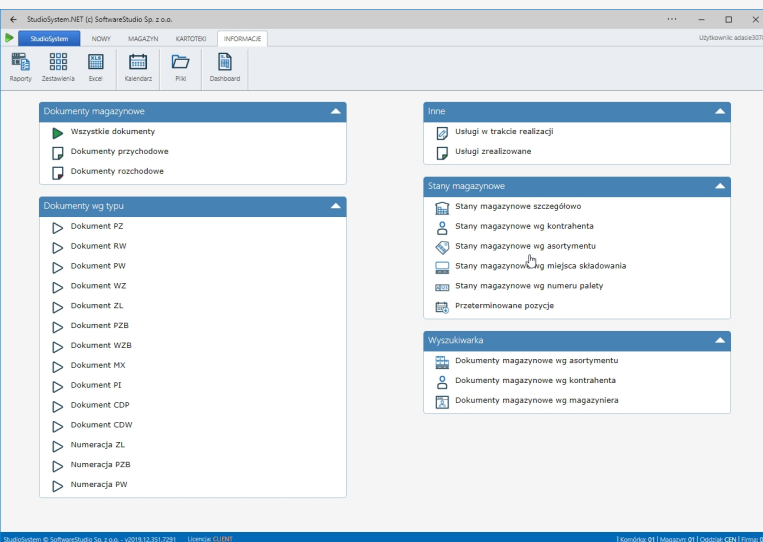

Ponieważ system WMS dostarcza szczegółowych danych biznesowych dla osób zarządzających magazynem, logistyką i produkcją. Oprogramowanie magazynowe WMS składa się z dwóch części: aplikacji Android na terminal dla pracownika magazynowego oraz panelu www dla logistyka (osoby zarządzającej magazynem).

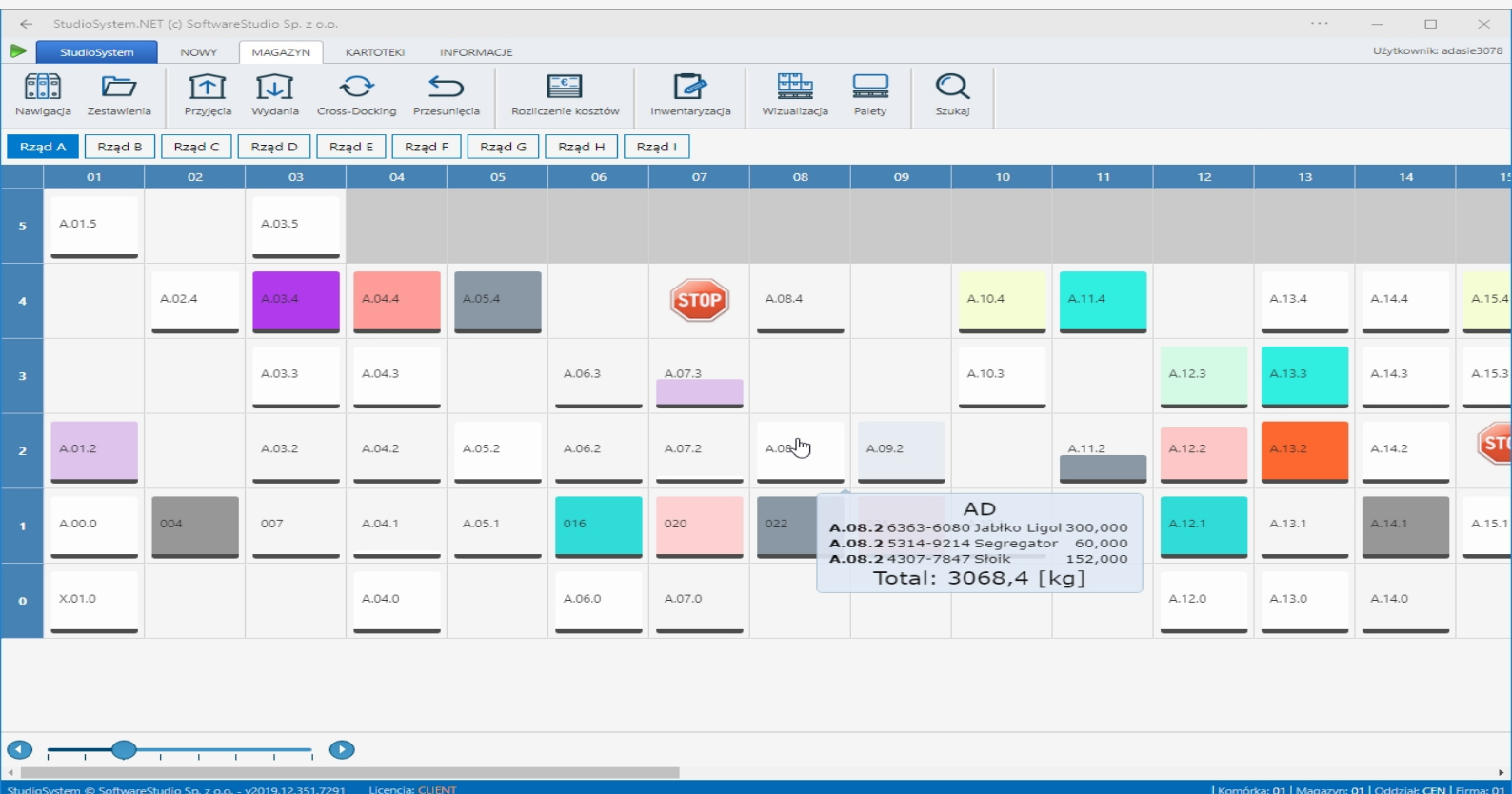



## Program do magazynowania Czy zapoznałeś się z program do magazynowania ?

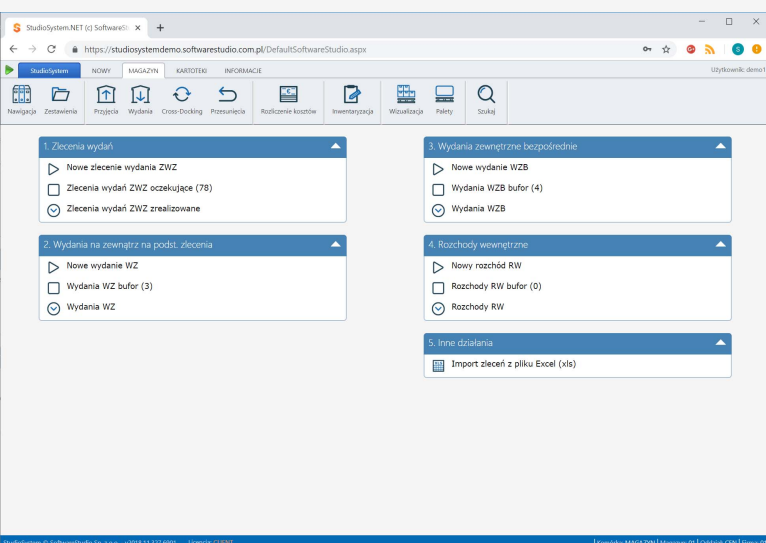

Nowoczesny program do magazynowania dostępny jest na kolektory z systemem Android oraz z dowolnego urządzenia wyposażonego w przeglądarkę internetową. W gospodarowaniu zapasami należy przede wszystkim na bieżąco dokonywać ich grupowania zarówno według ich wartości, jak i wielkości obrotów. Analiza ABC opiera się na procedurze wyznaczania krzywej Lorentza. Praca polega na wyznaczeniu grup towarowych oznaczonych jako A, B i C. Podziału dóbr na grupy A, B i C dokonuje się według wartości okresowego np. rocznego zużycia.



Program do  
magazynowania

## Aplikacja magazynowa dla Android

### Czy zapoznałeś się z aplikacją magazynową dla android ?

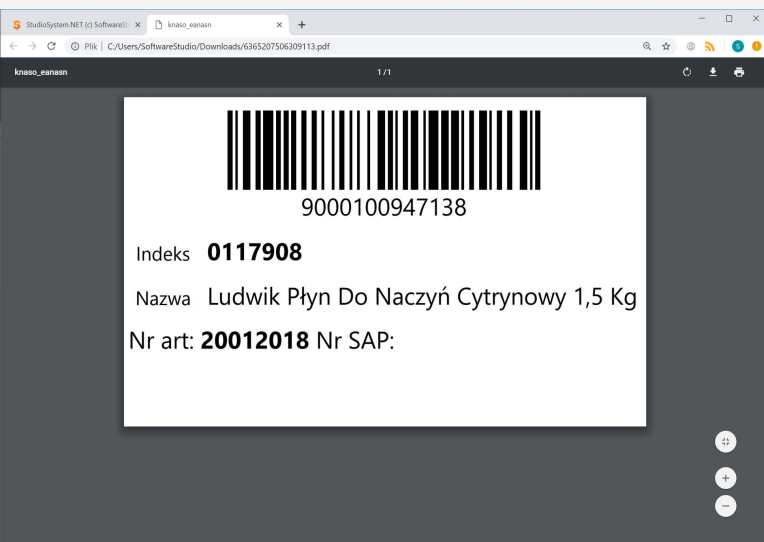

W dużych, przestrzennych magazynach, odnalezienie konkretnego towaru może stanowić nie lada wyzwanie. Na szukanie i domyślanie się tracimy wiele czasu, a co za tym idzie – pieniędzy. Dzięki zastosowaniu czytelnych i mocnych rozwiązań do oznaczania regałów wszelkie czynności takie jak odkładanie w odpowiednie miejsce są proste i szybkie. Aplikacja magazynowa dla Android oznacza szybkie wyszukiwanie towarów po nazwach lub kodach kreskowych.



## Informatyczne systemy magazynowe WMS

### Czy zapoznałeś się z informatycznymi systemami magazynowymi wms ?

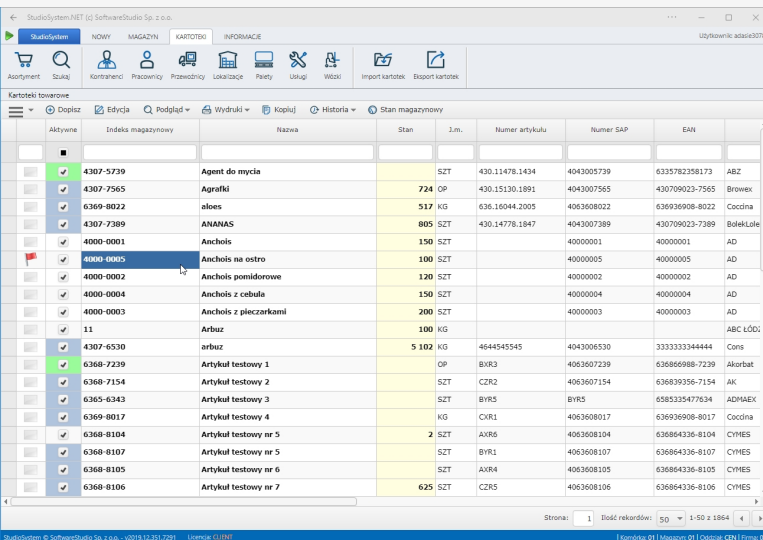

Aktywne	Indeks magazynowy	Nazwa	Stan	J.m.	Numer artykułu	Numer SAP	EAN
<input checked="" type="checkbox"/>	4307-5739	Agent do mycia		SZT	430.11478.1434	4043005739	6335782358173
<input checked="" type="checkbox"/>	4307-7565	Agrafki	724	OP	430.15130.1891	4043007565	430709023-7565
<input checked="" type="checkbox"/>	6369-8022	aloes	517	KG	636.16044.2005	4063608022	636936908-8022
<input checked="" type="checkbox"/>	4307-7389	ANANAS	805	SZT	430.14778.1847	4043007389	430709023-7389
<input checked="" type="checkbox"/>	4000-0001	Anchois	150	SZT		40000001	40000001
<input checked="" type="checkbox"/>	4000-0005	Anchois na ostro	100	SZT		40000005	40000005
<input checked="" type="checkbox"/>	4000-0002	Anchois pomidorowe	120	SZT		40000002	40000002
<input checked="" type="checkbox"/>	4000-0004	Anchois z cebula	150	SZT		40000004	40000004
<input checked="" type="checkbox"/>	4000-0003	Anchois z pieczarkami	200	SZT		40000003	40000003
<input checked="" type="checkbox"/>	11	Arbuz	100	KG			ABC LÓDŹ
<input checked="" type="checkbox"/>	4307-6530	arbuz	5 102	KG	4644545545	4043006530	333333344444
<input checked="" type="checkbox"/>	6368-7239	Artykuł testowy 1		OP	BXR3	4063607239	63686988-7239
<input checked="" type="checkbox"/>	6368-7154	Artykuł testowy 2		SZT	CZR2	4063607154	636839356-7154
<input checked="" type="checkbox"/>	6365-6343	Artykuł testowy 3		SZT	BYR5	6585335477634	ADMAEX
<input checked="" type="checkbox"/>	6369-8017	Artykuł testowy 4		KG	CXR1	4063608017	636936908-8017
<input checked="" type="checkbox"/>	6368-8104	Artykuł testowy nr 5	2	SZT	AXR6	4063608104	636864336-8104
<input checked="" type="checkbox"/>	6368-8107	Artykuł testowy nr 5		SZT	BYR1	4063608107	636864336-8107
<input checked="" type="checkbox"/>	6368-8105	Artykuł testowy nr 6		SZT	AXR4	4063608105	636864336-8105
<input checked="" type="checkbox"/>	6368-8106	Artykuł testowy nr 7	625	SZT	CZR5	4063608106	636864336-8106

W kwestiach technicznych funkcjonowanie systemu WMS opiera się na wprowadzaniu do niego danych z dokumentów magazynowych, natomiast same obliczenia stanów magazynu dokonują się same, na podstawie zarejestrowanych operacji magazynowych. Celem nadrzędnym magazynowego systemu informatycznego jest dobra organizacja współpracy między wszystkimi uczestnikami procesu zachodzącego przy okazji sytuacji magazynowania produktu.

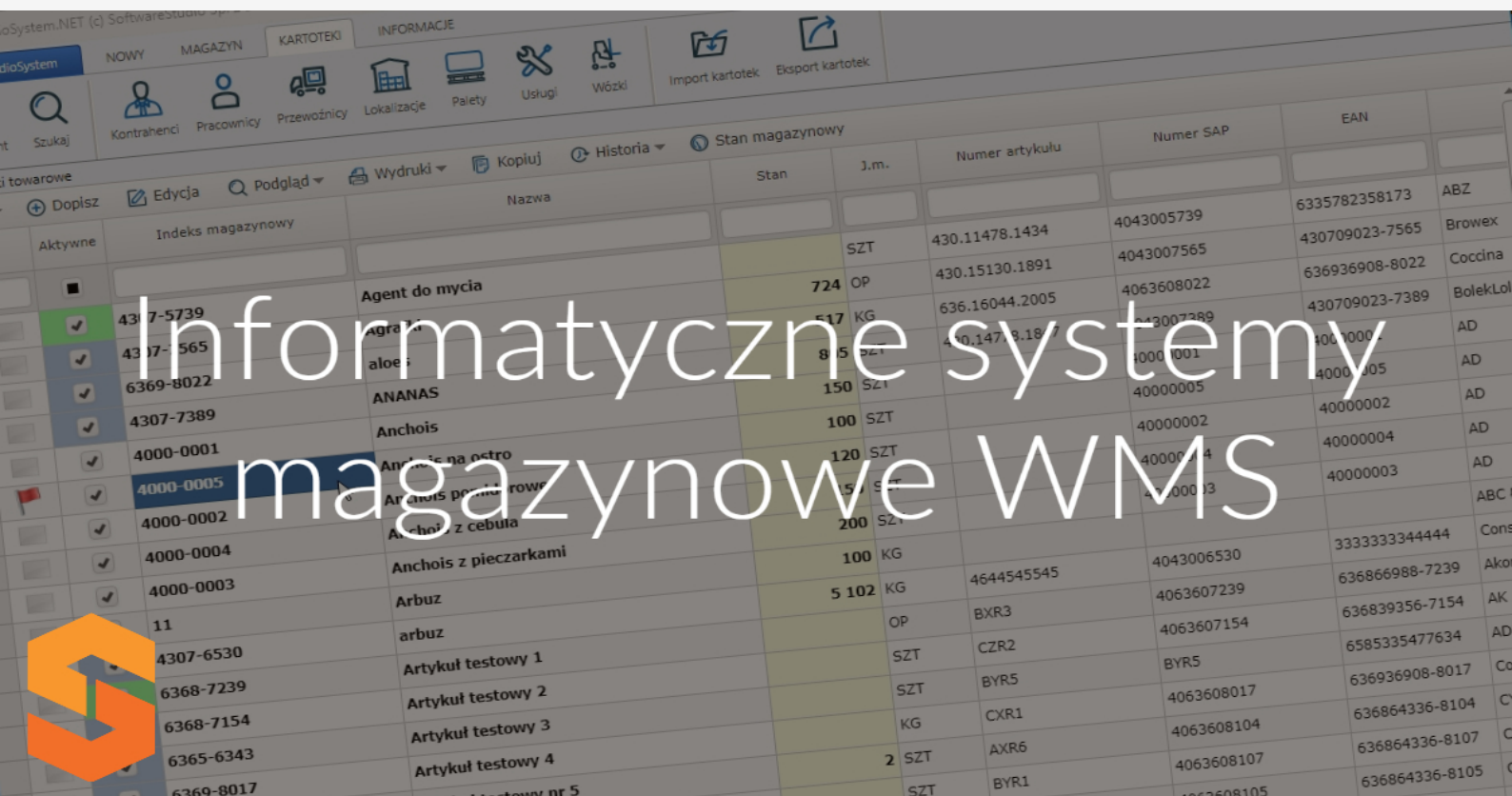

## Programy klasy WMS

### Czy zapoznałeś się z programy klasy wms ?

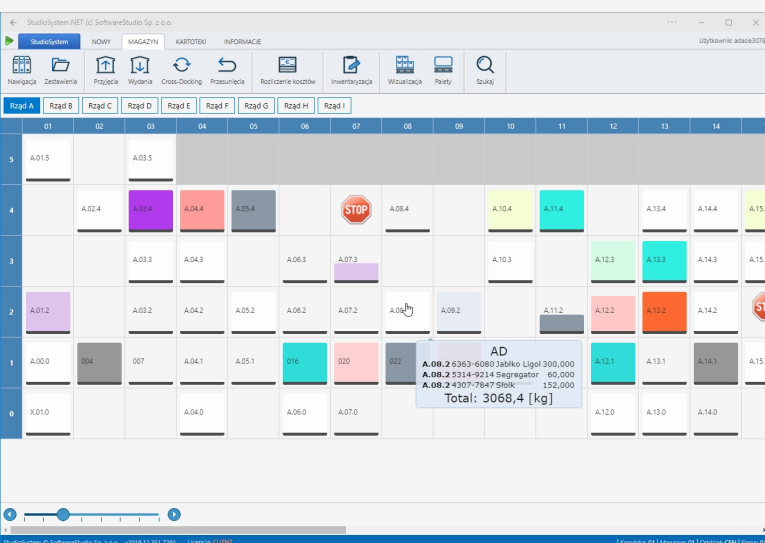

	01	02	03	04	05	06	07	08	09	10	11	12	13	14	
5	A.01.5		A.03.5												
4		A.02.4	A.05.4	A.04.4	A.05.4		STOP	A.08.4		A.10.4	A.11.4		A.13.4	A.14.4	A.15.4
3			A.03.3	A.04.3		A.06.3	A.07.3			A.10.3		A.12.3	A.13.3	A.14.3	A.15.3
2	A.01.2		A.03.2	A.04.2	A.05.2	A.06.2	A.07.2	A.08.2			A.11.2	A.12.2	A.13.2	A.14.2	STOP
1	A.00.0	004	007	A.04.1	A.05.1	016	020	022				A.15.1	A.13.1	A.14.1	A.15.1
0	X.01.0			A.04.0		A.06.0	A.07.0						A.12.0	A.13.0	A.14.0

AD  
A.08.2 6363-6090 Jaskko Ligol 300,000  
A.08.2 5314-9214 Segregator 60,000  
A.08.2 4307-7847 Spółk 152,000  
Total: 3068,4 [kg]

Korzystnym dla wszystkich podmiotów rozwiązaniem, a zarazem koncepcją ugruntowaną na rynku, jest wykorzystanie etykiety logistycznej oznaczonej symbolem GS1. Etykieta ta prezentuje informacje w zestandaryzowanej formie, gdzie w części górnej umieszcza się informacje o produkcie w dowolnej formie, w częściach środkowej i dolnej informacje zawarte są w kodzie kreskowym.



## Programy klasy WMS

## Programy WMS on-line

### Czy zapoznałeś się z programy wms on-line ?

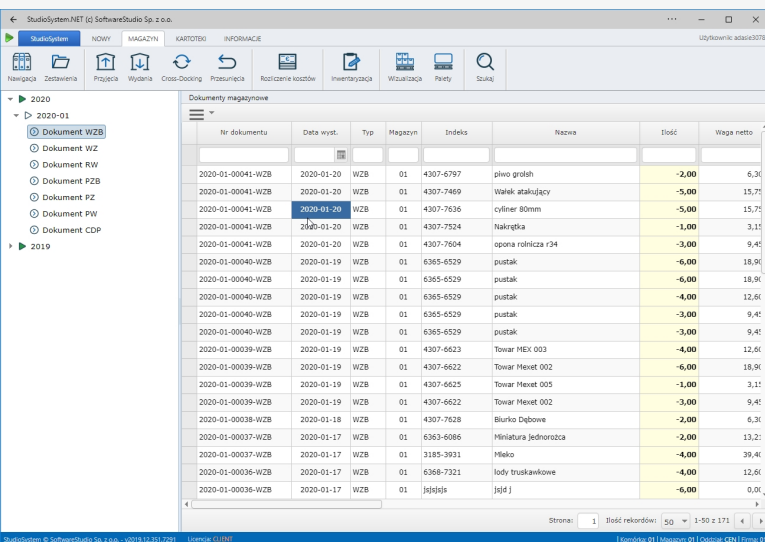

StudioSystem.NET (d SoftwareStudio Sp. z o.o.)

Magazynowe

Nr dokumentu	Data wyst.	Typ	Magazyn	Indeks	Nazwa	Ilość	Waga netto
2020-01-00041-WZB	2020-01-20	WZB	01	4307-6797	piwo groch	-2,00	6,3
2020-01-00041-WZB	2020-01-20	WZB	01	4307-7469	Wałek atakujący	-5,00	15,7
2020-01-00041-WZB	2020-01-20	WZB	01	4307-7636	cyliner 80mm	-5,00	15,7
2020-01-00041-WZB	2020-01-20	WZB	01	4307-7524	Nakrętka	-1,00	3,11
2020-01-00041-WZB	2020-01-20	WZB	01	4307-7804	opona rolnicza r34	-3,00	9,4
2020-01-00040-WZB	2020-01-19	WZB	01	6365-6529	pusztek	-6,00	18,9
2020-01-00040-WZB	2020-01-19	WZB	01	6365-6529	pusztek	-6,00	18,9
2020-01-00040-WZB	2020-01-19	WZB	01	6365-6529	pusztek	-4,00	12,6
2020-01-00040-WZB	2020-01-19	WZB	01	6365-6529	pusztek	-3,00	9,4
2020-01-00040-WZB	2020-01-19	WZB	01	6365-6529	pusztek	-3,00	9,4
2020-01-00039-WZB	2020-01-19	WZB	01	4307-6623	Towar HEX 003	-4,00	12,6
2020-01-00039-WZB	2020-01-19	WZB	01	4307-6622	Towar Hexet 002	-6,00	18,9
2020-01-00039-WZB	2020-01-19	WZB	01	4307-6625	Towar Hexet 005	-1,00	3,11
2020-01-00039-WZB	2020-01-19	WZB	01	4307-6622	Towar Hexet 002	-3,00	9,4
2020-01-00038-WZB	2020-01-18	WZB	01	4307-7628	Blurka Dąbrowe	-2,00	6,3
2020-01-00037-WZB	2020-01-17	WZB	01	6363-6086	Miniatura Jednorozca	-2,00	13,2
2020-01-00037-WZB	2020-01-17	WZB	01	3185-3931	Mleko	-4,00	39,4
2020-01-00036-WZB	2020-01-17	WZB	01	6368-7321	lody truskawkowe	-4,00	12,6
2020-01-00036-WZB	2020-01-17	WZB	01	Jajdajka	Jajdajka	-6,00	0,0

System magazynowy WMS oferuje poziomy cenowe dopasowane do polskiego rynku i polskich przedsiębiorców. Dla przedsiębiorcy niezmiernie ważne jest bezpieczeństwo, pełna dostępność i odpowiednia wydajność wykorzystywanego oprogramowania. Dostawca usługi SaaS, który dysponuje środkami niezbędnymi do zagwarantowania ochrony informacji klienta bardziej zaawansowanymi niż te, które posiadają działy IT większości firm.



# Programy WMS on-line

## WMS.net program magazynowy

### Czy zapoznałeś się z wms.net program magazynowy ?

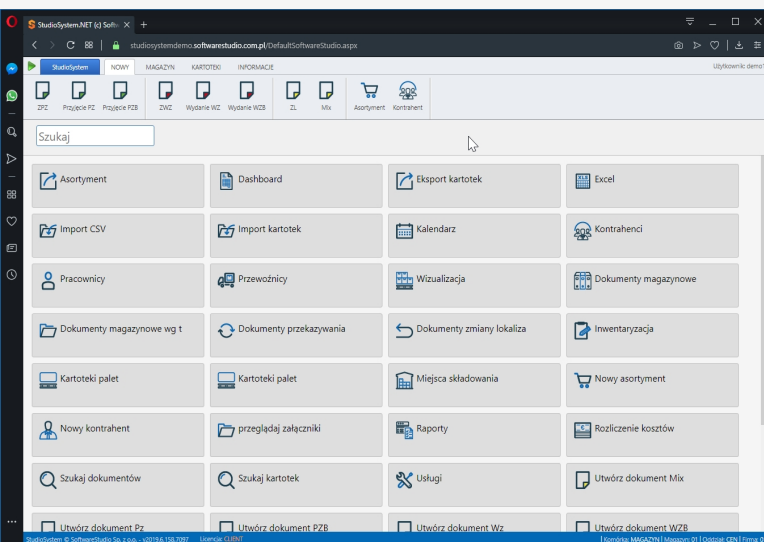

Magazyn i rozmieszczenie towarów w magazynie, ma kluczowe znaczenie w dostarczeniu towaru. Decyzje dotyczące rozmieszczenia asortymentu w magazynie wpływają na wskaźniki i parametry realizowanego w nich procesu. BOWIEM prawidłowy sposób rozmieszczania zapasów w strefie składowania powinien zapewnić szybką realizację zamówień, szybkie odszukiwanie asortymentu oraz - 6- wysoki stopień wykorzystania miejsc składowania w magazynie.



## Systemy informatyczne dla magazynu

### Czy zapoznałeś się z systemy informatyczne dla magazynu ?

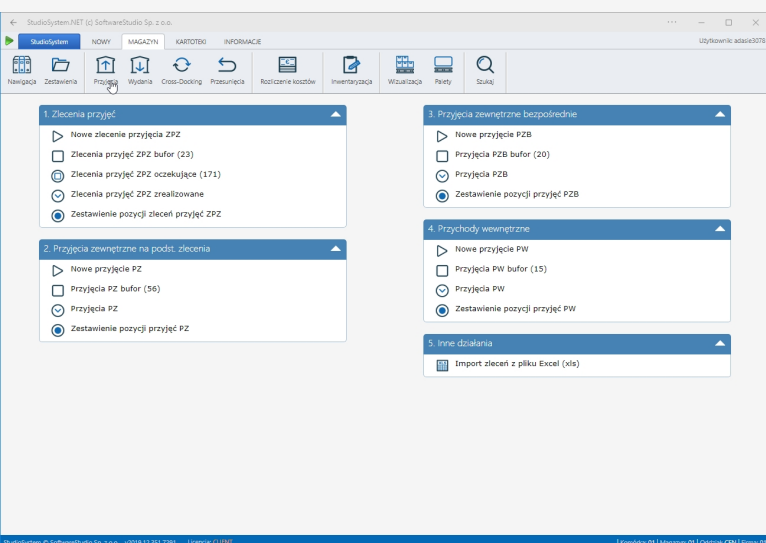

Chciałbyś, aby systemy informatyczne w magazynie dały pracownikom magazynów wyższy komfort pracy. Ponieważ dostęp do informacji o stanie i dokładnej lokalizacji konkretnych produktów czy materiałów przede wszystkim przyspiesza ich pracę.

Systemy informatyczne dla magazynu





Dziękujemy, że zapoznałeś się z naszym rozwiązaniem  
**Program do magazynowania towarów.**

Więcej informacji znajdziesz na stronie:  
<https://magazyn.softwarestudio.com.pl/program-magazynowy/>