

Logistyka system WMS

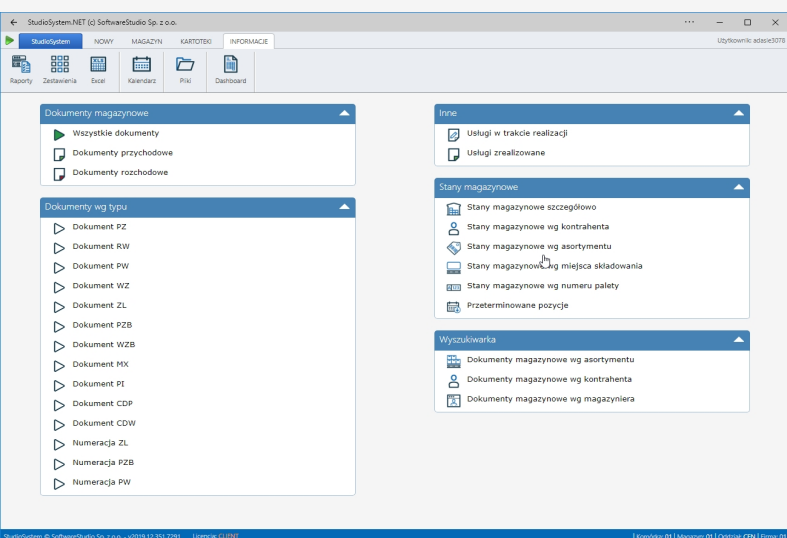

Czy zapoznałeś się z ofertą na logistyka system wms ?

Ponieważ system WMS dostarcza szczegółowych danych biznesowych dla osób zarządzających magazynem, logistyką i produkcją. Oprogramowanie magazynowe WMS składa się z dwóch części: aplikacji Android na terminal dla pracownika magazynowego oraz panelu www dla logistyka (osoby zarządzającej magazynem).

Wykorzystaj wiedzę i doświadczenie SoftwareStudio, aby wdrożyć logistyka system wms w swoim magazynie.

Najczęściej do analizy gospodarki magazynowej stosuje się: wskaźniki wydajności; operacyjne logistyczne wskaźniki pracy magazynu; wskaźniki kosztowe działalności magazynów; wskaźniki ekonomiczne pracy magazynu. Aplikacja dla magazynów wysokiego składowania zapewnia odczyt stanu magazynu na wybrany dzień i godzinę, a także możliwość eksportu do Excela.

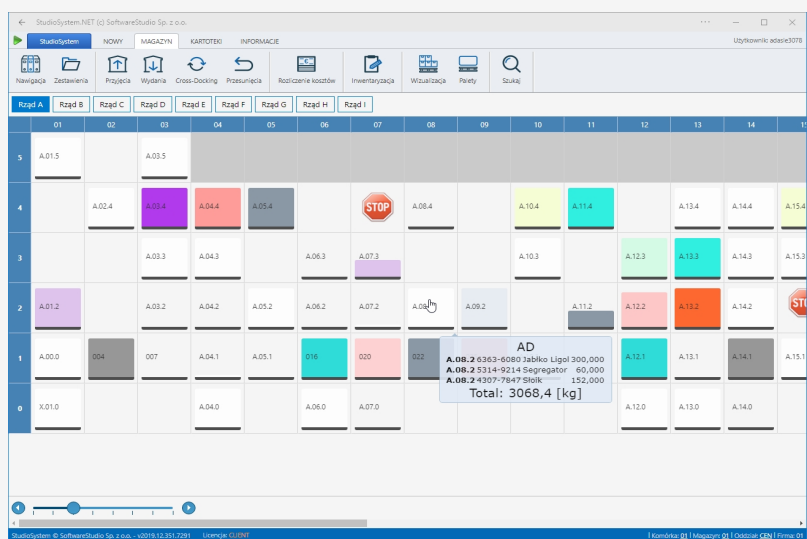

Oprogramowanie do magazynu online

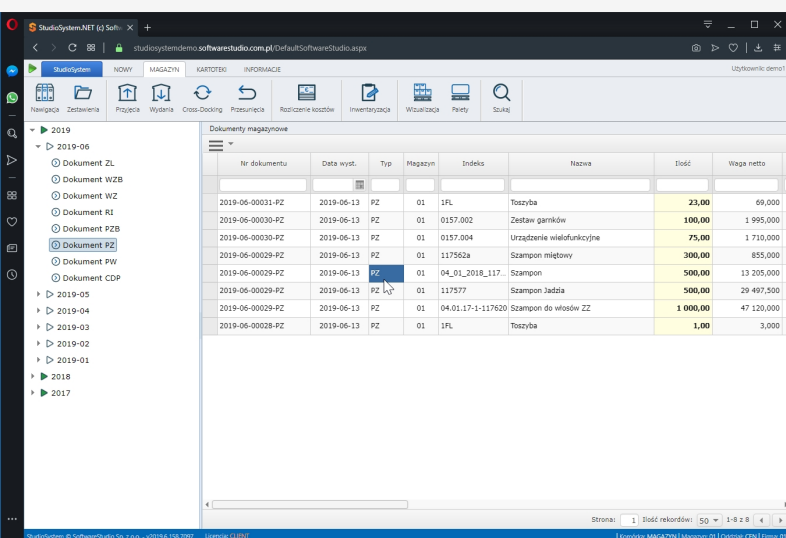

Nr dokumentu	Data wyz.	Typ	Magazyn	Indeks	Nazwa	Ilość	Waga netto
2019-06-00031-PZ	2019-06-13	PZ	01	1FL	Toszyba	23,00	69,000
2019-06-00030-PZ	2019-06-13	PZ	01	0157.002	Zestaw gamków	100,00	1 995,000
2019-06-00030-PZ	2019-06-13	PZ	01	0157.004	Urządzenie wielofunkcyjne	75,00	1 710,000
2019-06-00029-PZ	2019-06-13	PZ	01	117562a	Szampion miętowy	300,00	855,000
2019-06-00029-PZ	2019-06-13	PZ	01	04_01_2018_117...	Szampion	500,00	13 205,000
2019-06-00029-PZ	2019-06-13	PZ	01	117577	Szampion Jadafa	500,00	29 497,500
2019-06-00029-PZ	2019-06-13	PZ	01	04.01.17-1-117620	Szampion do włosów ZZ	1 000,00	47 120,000
2019-06-00028-PZ	2019-06-13	PZ	01	1FL	Toszyba	1,00	3,000

Więcej na temat oprogramowanie do magazynu online znajdziesz na tej stronie.

Zintegrowane oprogramowanie do magazynu umożliwia bezpośrednią komunikację online kontrahentów magazynu z WMS. Rozwiązanie koncentruje się na aktywności sektora 3PL (third party logistics) i specjalizujących się w profesjonalnym świadczeniu różnego rodzaju usług związanych z magazynowaniem w modelu outsourcingu.

Co robić, aby oprogramowanie do magazynu online pracował dla mnie?

Przy znacznej ilości obsługiwanych palet trudno jest zapewnić pełną jakościową oraz ilościową obsługę towarów.

Wyjściem z sytuacji wydaje się być zaangażowanie kompleksowego rozwiązania związanego z zapewnieniem w całym łańcuchu dostaw (grupy powiązanych ze sobą wzajemnie podmiotów) zestandaryzowanego rozwiązania w zakresie dostępu do narzędzia gwarantującego sprawne i efektywne zarządzanie obsługiwanymi towarami.

Jednym z elementów takiego sposobu rozwiązania problemu byłoby założenie, że informacja o towarze wprowadzana jest do systemu na początku jego drogi poprzez różne centra dystrybucji oraz magazyny.



Oprogramowanie dla magazynu

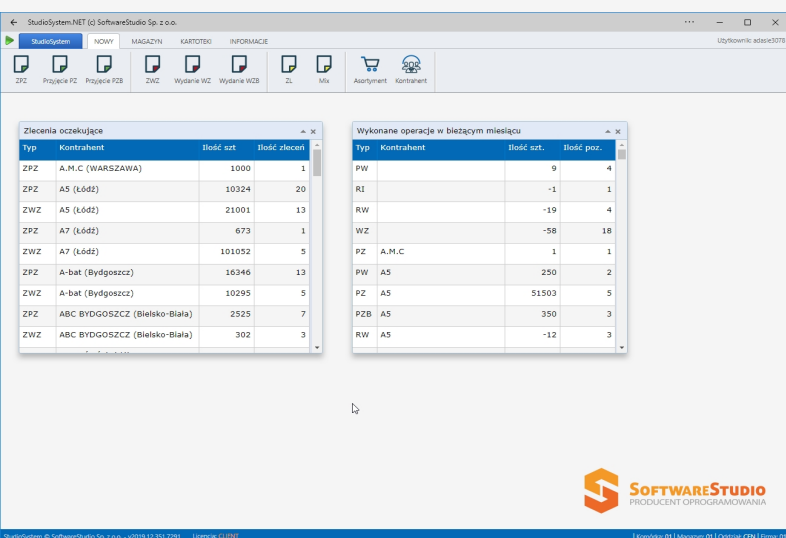

The screenshot shows the StudioSystem.NET interface with two data tables. The left table, 'Zlecenia oczekujące', lists pending orders with columns for 'Typ', 'Kontrahent', 'Ilość szt.', and 'Ilość zleceń'. The right table, 'Wykonane operacje w bieżącym miesiącu', lists completed operations with columns for 'Typ', 'Kontrahent', 'Ilość szt.', and 'Ilość poz.'.

Typ	Kontrahent	Ilość szt.	Ilość zleceń
ZPZ	A.M.C (WARSZAWA)	1000	1
ZPZ	A5 (Łódź)	10324	20
ZWZ	A5 (Łódź)	21001	13
ZPZ	A7 (Łódź)	673	1
ZWZ	A7 (Łódź)	101052	5
ZPZ	A-bat (Bydgoszcz)	16346	13
ZWZ	A-bat (Bydgoszcz)	10295	5
ZPZ	ABC BYDGOSZCZ (Białsko-Biała)	2525	7
ZWZ	ABC BYDGOSZCZ (Białsko-Biała)	302	3

Typ	Kontrahent	Ilość szt.	Ilość poz.
PW		9	4
RI		-1	1
RW		-19	4
WZ		-58	18
PZ	A.M.C	1	1
PW	A5	250	2
PZ	A5	51503	5
PZB	A5	350	3
RW	A5	-12	3

Kogo interesuje oprogramowanie dla magazynu ?

Magazyny z produktami o określonym terminie ważności powinny funkcjonować według zasady FEFO (First expired first out) czyli pierwsze tracące ważność produkty jako pierwsze wychodzą z magazynu. Procedura FEFO jest wspierana przez system WMS, który pilnuje aby w pierwszej kolejności były wydawane właśnie produkty o najkrótszej dacie ważności. Oprogramowanie dla magazynu przeznaczone jest do sterowania przepływami magazynowanych towarów i koordynowania prac magazynowych oraz zapewniający wsparcie dla właściwej organizacji logistycznej przedsiębiorstwa.

Jak oprogramowanie dla magazynu pomaga w pracy magazynu ?

Magazyn i rozmieszczenie towarów w magazynie, ma kluczowe znaczenie w dostarczeniu towaru. Decyzje dotyczące rozmieszczenia asortymentu w magazynie wpływają na wskaźniki i parametry realizowanego w nich procesu magazynowego. BOWIEM prawidłowy sposób rozmieszczania zapasów w strefie składowania powinien zapewnić szybką realizację zamówień, szybkie odszukiwanie asortymentu oraz wysoki stopień wykorzystania miejsc składowania w magazynie.



Aplikacja magazynowa dla Android

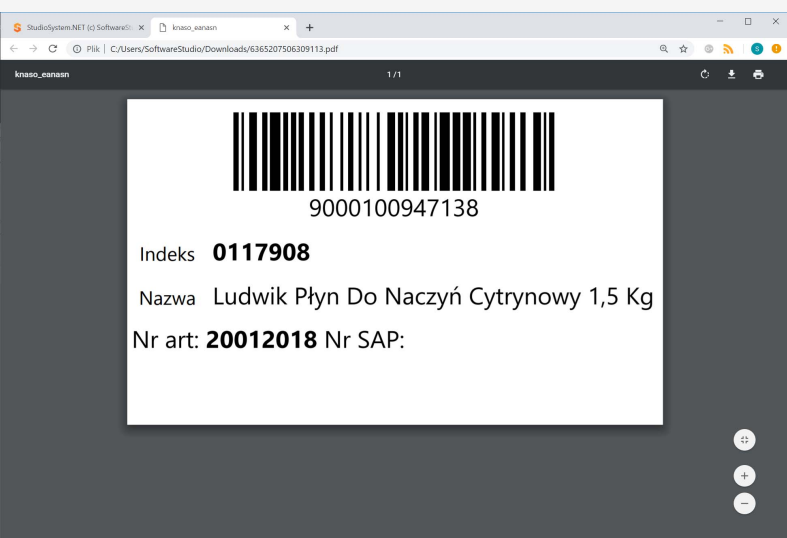

Co znaczy aplikacja magazynowa dla android ?

W dużych, przestrzennych magazynach, odnalezienie konkretnego towaru może stanowić nie lada wyzwanie. Na szukanie i domyślanie się tracimy wiele czasu, a co za tym idzie – pieniędzy. Dzięki zastosowaniu czytelnych i mocnych rozwiązań do oznaczania regałów wszelkie czynności takie jak odkładanie w odpowiednie miejsce są proste i szybkie. Aplikacja magazynowa dla Android oznacza szybkie wyszukiwanie towarów po nazwach lub kodach kreskowych.

Co wyróżnia aplikacja magazynowa dla android ?

Kompletny system dla magazynu wysokiego składowania, czyli program przeznaczony dla operatorów logistycznych, spełniający szerokie potrzeby zarówno małych jak i dużych centrów logistycznych. Dzięki możliwości modelowania procesów i rejestrowania danych logistycznych, towar można śledzić w ramach całego łańcucha dostaw. Cechy produktów, które program WMS może rejestrować i przechowywać to: data produkcji, data ważności, waga netto i brutto, numer partii/seryjny oraz dowolnie definiowane cechy.



System zarządzania magazynem WMS online

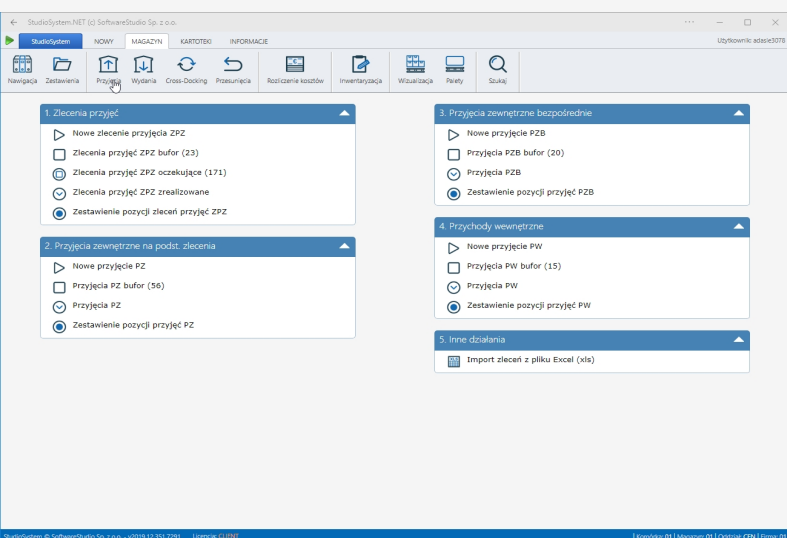

Kilka argumentów, aby wdrożyć system zarządzania magazynem wms online !

Obecnie jednym z największych wyzwań, z jakimi muszą radzić sobie przedsiębiorstwa, jest realizowanie zamówień w jak najkrótszym czasie. W tym zakresie symulacja pozwala uzyskać pełny obraz łańcucha dostaw, ułatwiając podejmowanie decyzji mających na celu wyeliminowanie wąskich gardeł i źródeł nieefektywności, które spowalniają proces jako całość. Jedną z uniwersalnych transakcji programu WMS.net jest kalendarz (scheduler), który odpowiada na takie zapotrzebowanie.

Jak szybko wdrożyć system zarządzania magazynem wms online w swoim magazynie?

Dobre programy do magazynowania towarów oferują moduły oraz terminale z czytnikami kodów kreskowych z systemem Android. Umożliwia on w prosty sposób zarządzanie kartoteką produktów i magazynem. Jest to program do magazynu, który pozwala na wystawianie dokumentów magazynowych wydania, przyjęcia i dokument inwentaryzacji.



System online do obsługi magazynów

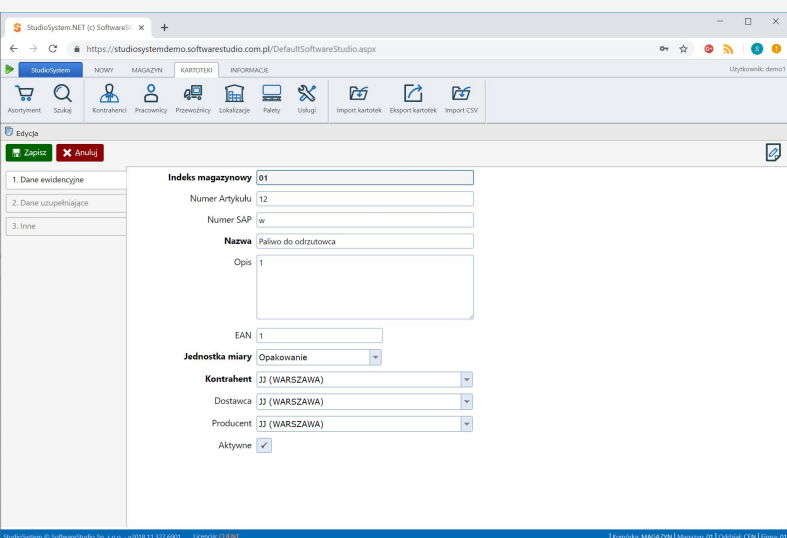

Czy wiesz jak wykorzystać system online do obsługi magazynów w magazynie wysokiego składowania?

Podczas opracowania interfejsu systemu do obsługi magazynów, szczególny nacisk położyliśmy na jego intuicyjność i prostotę obsługi. Upraszcza to proces wdrożenia pracowników magazynu w nowy system, ale także zwiększa efektywność ich pracy. Magazynierzy wyposażeni w skanery kodów kreskowych realizują zadania wyłącznie w oparciu o polecenia systemu WMS.

Dlatego system online do obsługi magazynów warto poznać możliwości!

Czynności w magazynie realizowane są poprzez czytnikowe terminale mobilne z systemem Android. Skanowanie kodów lokalizacji i kodów towarów gwarantuje nam pełną kontrolę składowania jak i poprawnego wydania towarów z magazynu na podstawie dokumentów zleceń wydania. Wms wykorzystuje kody obce z etykiet logistycznych towarów/palet, jak również posiada własny generator etykiet którymi możemy etykietować towary/palety przyjmowane na magazyn.



Aplikacja WMS

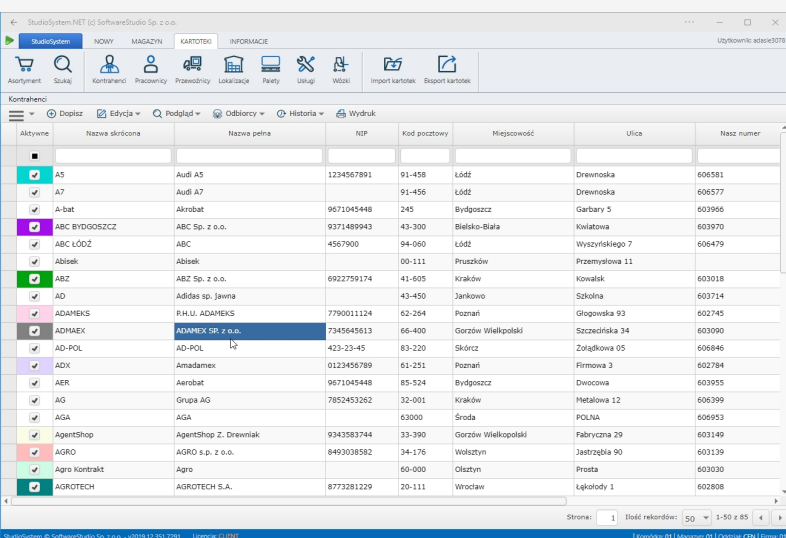

Aktywne	Nazwa skrócona	Nazwa pełna	NIP	Kod pocztowy	Miejscowość	Ulica	Nazw. numer
<input checked="" type="checkbox"/>	A5	Audi A5	1234567891	91-458	Łódź	Drewnoska	606581
<input checked="" type="checkbox"/>	A7	Audi A7	91-456	91-456	Łódź	Drewnoska	606577
<input checked="" type="checkbox"/>	A-bat	Alarebat	9671045448	245	Bydgoszcz	Garbary 5	603966
<input checked="" type="checkbox"/>	ABC BYDGOSZCZ	ABC Sp. z o.o.	9371489943	43-300	Bylsko-Biała	Kwiatowa	603970
<input checked="" type="checkbox"/>	ABC ŁÓDŹ	ABC	4567900	94-060	Łódź	Wyszyskiego 7	606479
<input checked="" type="checkbox"/>	Abisek	Abisek	00-111	00-111	Pruszków	Przemysłowa 11	
<input checked="" type="checkbox"/>	ABZ	ABZ Sp. z o.o.	6922759174	41-605	Kraków	Kowalski	603018
<input checked="" type="checkbox"/>	AD	Adidas sp. Jawna	43-450	43-450	Jankowo	Szkołna	603714
<input checked="" type="checkbox"/>	ADAMEKS	P.H.U. ADAMEKS	779001124	62-264	Poznań	Głogowska 93	602745
<input checked="" type="checkbox"/>	ADMAEX	ADMAEX Sp. z o.o.	7345645613	66-400	Gorzów Wielkopolski	Szczecińska 34	603090
<input checked="" type="checkbox"/>	AD-POL	AD-POL	423-23-45	83-220	Skórcz	Zołądkowa 05	606846
<input checked="" type="checkbox"/>	ADX	Amadamex	0123456789	61-251	Poznań	Firmowa 3	602784
<input checked="" type="checkbox"/>	AER	Aerobat	9671045448	85-524	Bydgoszcz	Dworcowa	603955
<input checked="" type="checkbox"/>	AG	Grupa AG	7852453262	32-001	Kraków	Mełkowska 12	606399
<input checked="" type="checkbox"/>	AGA	ASA		63000	Środa	POLNA	605953
<input checked="" type="checkbox"/>	AgentShop	AgentShop Z. Drewniak	9343583744	33-390	Gorzów Wielkopolski	Fabryczna 29	603149
<input checked="" type="checkbox"/>	AGRO	AGRO s.p. z o.o.	8493038582	34-176	Wolęzłyń	Jastrzębia 90	603139
<input checked="" type="checkbox"/>	Agro Kontrakt	Agro		60-000	Olsztyn	Prosta	603030
<input checked="" type="checkbox"/>	AGROTECH	AGROTECH S.A.	8773281229	20-111	Wrocław	Lękołody 1	602808

Dowiedz się więcej na temat aplikacja wms !

Analiza ABC (metoda ABC, klasyfikacja ABC), polega na ocenie wartości danych dóbr przez pryzmat ich udziału w wartości całkowitego rocznego ich zużycia. Analiza pozwala na ustalenie, które z posiadanych przez przedsiębiorstwo dóbr wymagają specjalnych środków z uwagi na ich wysokie koszty utrzymania ze szczególnym uwzględnieniem kosztów zamrożenia środków obrotowych. Aplikacje WMS można uruchamiać na urządzeniach za pomocą przeglądarki internetowej oraz na kolektorach Android.

Skorzystaj z doświadczenia naszej firmy, aby wdrożyć aplikacja wms w swojej firmie.

Wskaźnik wykorzystania pojemności składowej magazynu określa, czy pojemność składowa, jaka w założeniu powinna być wykorzystywana, rzeczywiście jest przeznaczona na magazynowanie towarów lub materiałów. Aplikacje WMS dostępne są zróżnicowane cenowo. Prosty program WMS wybierasz, gdy masz mały budżet i musisz iść na kompromis co do funkcjonalności.

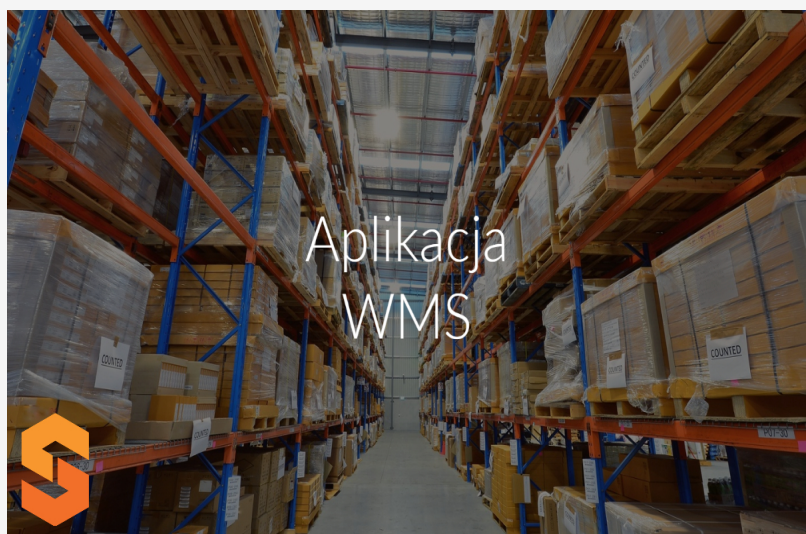

Program do magazynowania

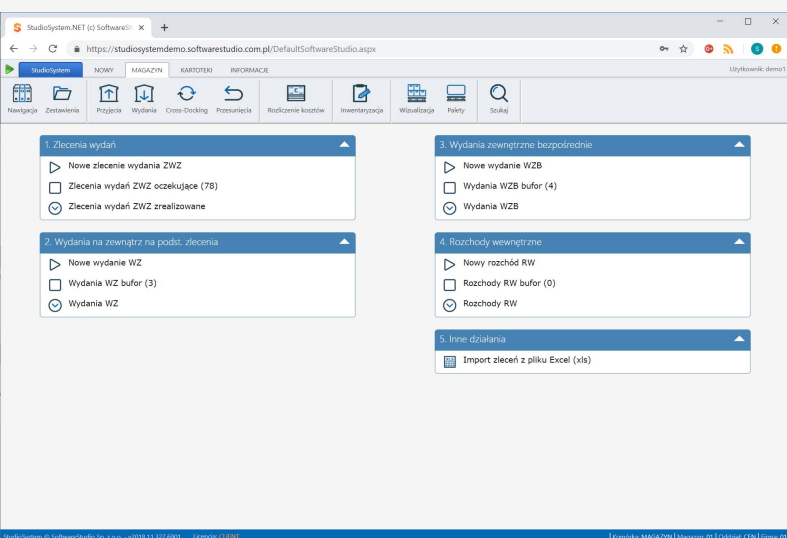

Dowiedz się więcej na temat program do magazynowania !

Nowoczesny program do magazynowania dostępny jest na kolektory z systemem Android oraz z dowolnego urządzenia wyposażonego w przeglądarkę internetową. W gospodarowaniu zapasami należy przede wszystkim na bieżąco dokonywać ich grupowania zarówno wedle ich wartości, jak i wielkości obrotów. Analiza ABC opiera się na procedurze wyznaczania krzywej Lorenza. Praca polega na wyznaczeniu grup towarowych oznaczonych jako A, B i C. Podziału dóbr na grupy A, B i C dokonuje się według wartości okresowego np. rocznego zużycia.

Co charakteryzuje program do magazynowania ?

Dobry WMS program możesz wybrać kierując się kryterium jakościowym lub cenowym. Jeżeli cena jest ważna to szukaj bezpłatnego programu do zarządzania magazynem, ale wówczas raczej musisz iść na kompromis co do funkcjonalności.

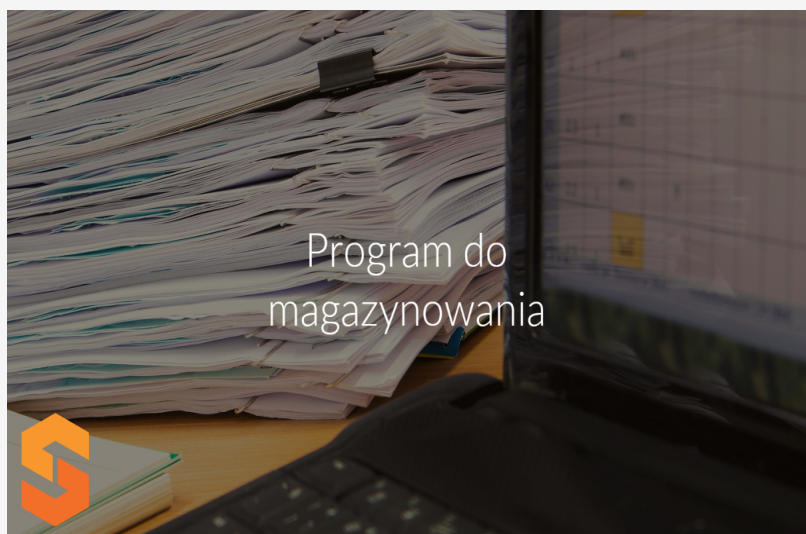

Rozmieszczanie towaru w magazynie

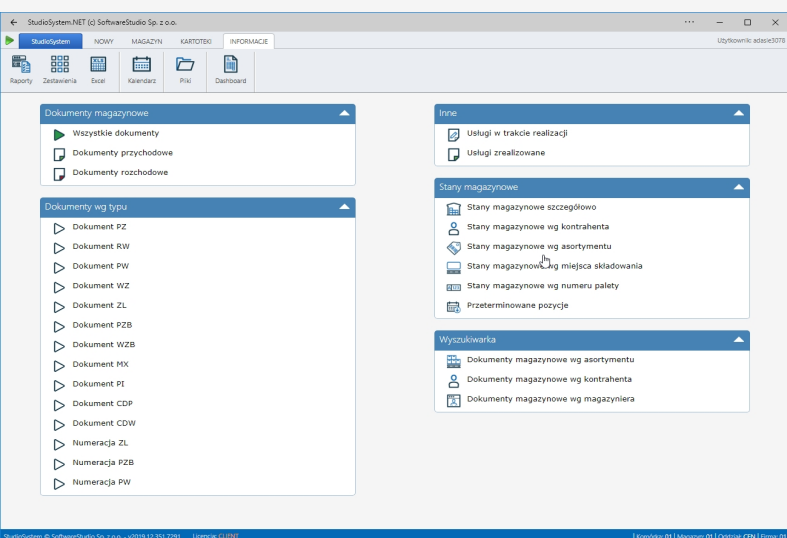

Kiedy warto korzystać z rozmieszczanie towaru w magazynie w procesach zarządzania magazynami?

Technologia Voice Picking, czyli technologia głosowa pozwala na kompletację zamówienia poprzez wydawanie poleceń przez magazynowy system informatyczny i przetwarzane ich na komunikat głosowy. Pracownik słyszy polecenia w słuchawce, natomiast ich realizację potwierdza słownie za pomocą mikrofonu. Program WMS.net wspomaga magazyniera w procesie rozmieszczanie towaru w magazynie. Wskazuje także miejsca pobrania podczas zbiórki, kompletacji.

Czy czytałeś na temat rozmieszczanie towaru w magazynie ?

Analiza ABC jest przydatnym narzędziem używanym przez dział zaopatrzenia, który za jej pomocą wie na jakich dobrach należy skoncentrować się ze względu na to, że ich dostawy zajmują wysoką pozycję w całkowitej wartości zużycia materiałowego oraz całkowitej wielkości obrotów. Magazynowy program WMS.net dostępny jest na komputery z przeglądarką internetową.



Rozmieszczenie towaru w magazynie WMS

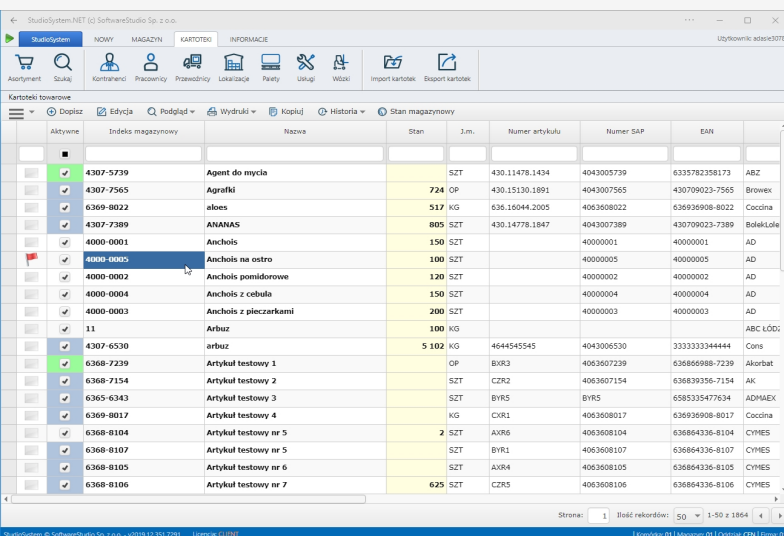

Indeks magazynowy	Nazwa	Stan	J.m.	Numer artykułu	Numer SAP	EAN	
4307-5739	Agent do mycia		SZT	430.11478.1434	4043005739	6335782356173	ABZ
4307-7565	Agrafki	724	OP	430.15130.1991	4043007565	430709023-7565	Browek
6369-8022	aloes	517	KG	636.16044.2005	4063608022	636926908-8022	Coccina
4307-7389	ANANAS	805	SZT	430.14778.1847	4043007389	430709023-7389	BialekLole
4000-0001	Anchois	150	SZT		40000001	40000001	AD
4000-0005	Anchois na ostro	100	SZT		40000005	40000005	AD
4000-0002	Anchois pomidorowe	120	SZT		40000002	40000002	AD
4000-0004	Anchois z cebula	150	SZT		40000004	40000004	AD
4000-0003	Anchois z pieczarkami	200	SZT		40000003	40000003	AD
11	Arbuz	100	KG				ABC LODI
4307-6530	arbuz	5 102	KG	4644545545	4043006530	333333344444	Cons
6368-7239	Artykuł testowy 1		OP	BXR3	4063607239	636866988-7239	Akorbat
6368-7154	Artykuł testowy 2		SZT	CZR2	4063607154	6368336-7154	AK
6365-6343	Artykuł testowy 3		SZT	BVRS		6585325477634	ADNAEX
6369-8017	Artykuł testowy 4		KG	CKR1	4063608017	636926908-8017	Coccina
6368-8104	Artykuł testowy nr 5	2	SZT	AXR6	4063608104	636884336-8104	CYMES
6368-8107	Artykuł testowy nr 5		SZT	BYR1	4063608107	636884336-8107	CYMES
6368-8105	Artykuł testowy nr 6		SZT	AXR4	4063608105	636884336-8105	CYMES
6368-8106	Artykuł testowy nr 7	625	SZT	CZR5	4063608106	636884336-8106	CYMES

Kogo interesuje rozmieszczenie towaru w magazynie wms ?

Oprogramowanie Warehouse Management System przejmuje od kierownika magazynu rolę zarządzania rozmieszczeniem towarów. Na terenie pomieszczeń magazynowych obowiązkiem pracodawcy jest zapewnienie, aby regały, czyli urządzenia przeznaczone do składowania, były czytelnie oznakowane w zakresie dopuszczalnego obciążenia.

Jak szybko wdrożyć rozmieszczenie towaru w magazynie wms w swoim magazynie?

Prezentacja systemu WMS obejmuje podstawowe, najczęściej wykorzystywane funkcje oprogramowania.

Pozwala połączyć logikę aplikacji magazynowej i przekazywać dane między systemami, aby w prosty z technicznego punktu widzenia sposób umożliwić współpracę aplikacji własnych i aplikacji innych osób i podmiotów, co jest trudniejsze w przypadku rozwiązań on-premise.



WMS system do magazynu

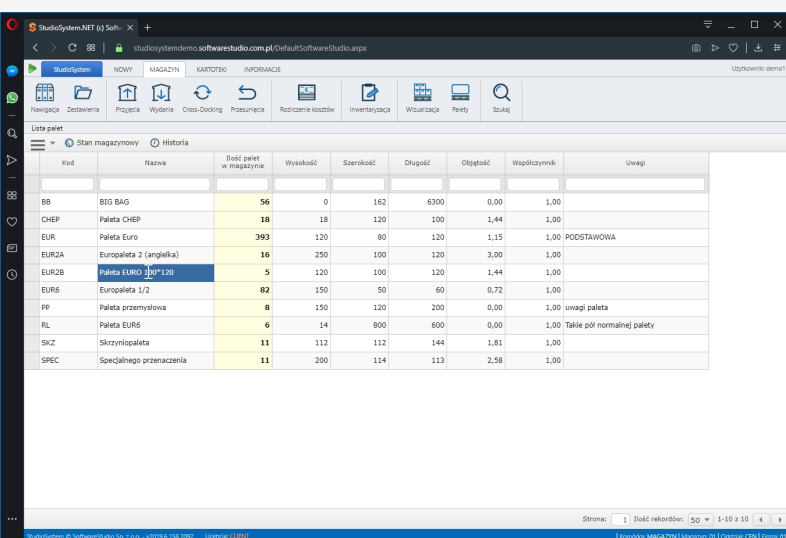

Kod	Nazwa	Ilość palet w magazynie	Wysokość	Szerokość	Długość	Objętość	Współczynnik	Uwagi
BB	BIG BAG	56	0	162	6300	0,00	1,00	
CHEP	Paleta CHEP	18	18	120	100	1,44	1,00	
EUR	Paleta Euro	393	120	80	120	1,15	1,00	PODSTAWOWA
EUR2A	Europaleta 2 (angialka)	16	250	100	120	3,00	1,00	
EUR2B	Paleta EURO 200x120	5	120	100	120	1,44	1,00	
EUR6	Europaleta 1/2	82	150	50	60	0,72	1,00	
PP	Paleta przemysłowa	8	150	120	200	0,00	1,00	uwagi paleta
RL	Paleta EUR6	6	14	800	600	0,00	1,00	Takie pół normalnej palety
SKZ	Skrzyniopaleta	11	112	112	144	1,81	1,00	
SPEC	Specjalnego przeznaczenia	11	200	114	113	2,58	1,00	

Dlaczego wms system do magazynu eliminuje powstawanie pomyłek ?

Metoda stałych miejsc składowania zapewnia stabilizację, ponieważ magazynierzy wiedzą, gdzie znajduje się dana jednostka składowania. Efektem takiej metody składowania jest słabe wykorzystanie strefy magazynowania, zwłaszcza dla produktów sezonowych. Metody składowania ad hoc nie uwzględniają wszystkich czynników mających wpływ na rozmieszczenie, np. wagę, powiązania między produktami czy rotację.

Kiedy wdrożysz wms system do magazynu w magazynie wysokiego składowania?

Producenci dążą do wytwarzania towarów wolnych od wad i na odpowiednim poziomie jakości. Zabiegają o uzyskanie certyfikatów, które nie tylko nie zwalniają ich z kontroli jakości towarów, a wręcz dokładnie precyzują, jak taka kontrola ma wyglądać i przebiegać. W systemach informatycznych wspomagających zarządzanie lub sterowanie procesami gospodarczymi istnieje potrzeba szybkiego i niezawodnego przechwytywania dużej liczby danych.



Systemy klasy WMS

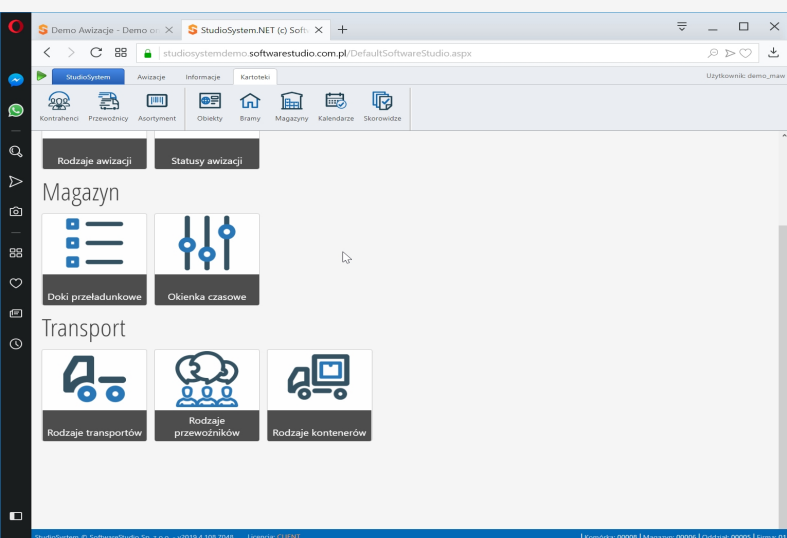

Kogo interesuje systemy klasy wms ?

Oczekujesz, że systemy klasy WMS pozwolą na realizację celów odmiennych od tych jakie dostępne są w systemach klasy ERP. Utrzymanie infrastruktury informatycznej, która spełnia potrzeby przedsiębiorstwa, jest w stanie na bieżąco się do nich dostosowywać i zwiększać lub ograniczać środki oraz moce w zależności od etapu i stopnia rozwoju firmy, to duży wydatek, zwłaszcza dla małych i średnich przedsiębiorstw.

Jak systemy klasy wms ułatwia pracę w magazynie?

Producent programów komputerowych oferuje oprogramowanie zarządzające magazynem, które może być zintegrowane z systemem ERP w zakresie kartotek magazynowych oraz dokumentów magazynowych. Program do zarządzania gospodarką magazynową znajdzie zastosowanie w każdej firmie, w której działa magazyn.



Program magazyn

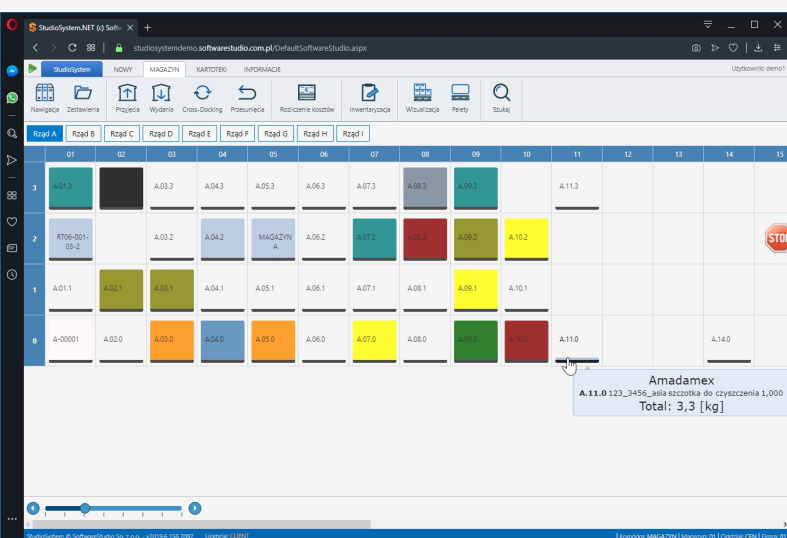

Dlaczego powinniśmy poznać program magazyn i wdrożyć w swoim magazynie?

Szybkie i pozbawione pomyłek wysyłki towarów skracają czas obsługi klientów i zwiększają ich zadowolenie. Program magazyn buduje markę rzetelnego operatora logistycznego. Integracja oprogramowania magazynowego z systemem ERP może jednak poszerzyć go o dodatkowe funkcjonalności i polepszyć przepływ informacji z magazynu do innych systemów informatycznych w firmie.

Jak szybko wdrożyć program magazyn w swoim magazynie?

Niezależnie od tego, czy prowadzisz centrum dystrybucyjne specjalizujące się w szybkiej kompletacji zamówień, czy też magazyn pełen palet i skrzyń, potrzebujesz program do przyjmowania zleceń. Rozwiązanie pozwalające doświadczyć zarówno prawdziwej szybkości, jak i dokładności pracy.

Dokładność jest niezbędna do zapewnienia klientom bezpieczeństwa oraz dbania o ich satysfakcję, a także do zarządzania zapasami i materiałami.



System WMS online

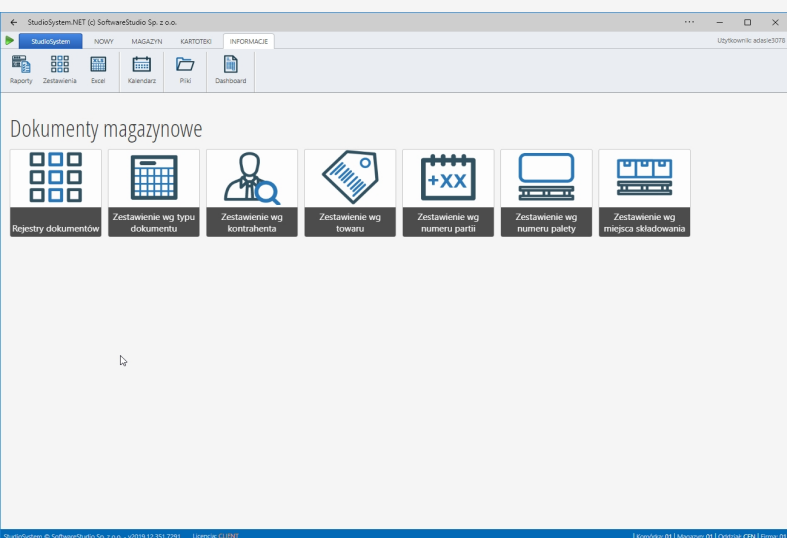

Warto wdrożyć system wms online w magazynie wysokiego składowania.

Revolucja przemysłowa (4.0) wiąże się z wykorzystywaniem czujników, sieci bezprzewodowych, machine learning, oraz dużych zbiorów danych (big data) czy rzeczywistości wirtualnej. SoftwareStudio dostarcza system WMS.net dla firm logistycznych, produkcyjnych i handlowych. Postęp techniczny sprawił, że przedsiębiorstwa mogą tworzyć i testować urządzenia, produkty i procesy w środowisku wirtualnym, zanim przeniosą je do świata rzeczywistego. W ten sposób wykrywają problemy i zagrożenia.

Jakimi cechami system wms online wyróżnia się na tle innych rozwiązań?

Przekazanie dostawy do strefy składowania – polega na przemieszczeniu gotowych jednostek przeładunkowych z towarami do miejsca ich składowania. Prosty program magazynowy - to zwykle synonim taniego rozwiązania, gdy nie stać nas na profesjonalne, zaawansowane rozwiązanie. Jakość kosztuje, ale się opłaca.



Aplikacja online dla magazynów wysokiego składowania

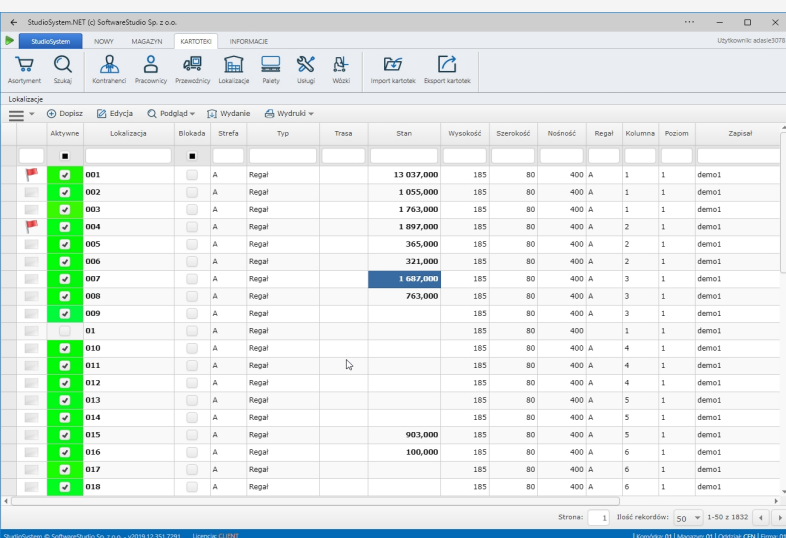

Aktywne	Lokalizacja	Blokada	Strefa	Typ	Treść	Stan	Wysokość	Szerokość	Łączność	Regal	Kolumna	Poziom	Zapisał
<input checked="" type="checkbox"/>	001	<input type="checkbox"/>	A	Regal		13 037,000	185	80	400	A	1	1	demo1
<input checked="" type="checkbox"/>	002	<input type="checkbox"/>	A	Regal		1 055,000	185	80	400	A	1	1	demo1
<input checked="" type="checkbox"/>	003	<input type="checkbox"/>	A	Regal		1 763,000	185	80	400	A	1	1	demo1
<input checked="" type="checkbox"/>	004	<input type="checkbox"/>	A	Regal		1 897,000	185	80	400	A	2	1	demo1
<input checked="" type="checkbox"/>	005	<input type="checkbox"/>	A	Regal		365,000	185	80	400	A	2	1	demo1
<input checked="" type="checkbox"/>	006	<input type="checkbox"/>	A	Regal		321,000	185	80	400	A	2	1	demo1
<input checked="" type="checkbox"/>	007	<input type="checkbox"/>	A	Regal		1 687,000	185	80	400	A	3	1	demo1
<input checked="" type="checkbox"/>	008	<input type="checkbox"/>	A	Regal		763,000	185	80	400	A	3	1	demo1
<input checked="" type="checkbox"/>	009	<input type="checkbox"/>	A	Regal			185	80	400	A	3	1	demo1
<input checked="" type="checkbox"/>	01	<input type="checkbox"/>	A	Regal			185	80	400	A	1	1	demo1
<input checked="" type="checkbox"/>	010	<input type="checkbox"/>	A	Regal			185	80	400	A	4	1	demo1
<input checked="" type="checkbox"/>	011	<input type="checkbox"/>	A	Regal			185	80	400	A	4	1	demo1
<input checked="" type="checkbox"/>	012	<input type="checkbox"/>	A	Regal			185	80	400	A	4	1	demo1
<input checked="" type="checkbox"/>	013	<input type="checkbox"/>	A	Regal			185	80	400	A	5	1	demo1
<input checked="" type="checkbox"/>	014	<input type="checkbox"/>	A	Regal			185	80	400	A	5	1	demo1
<input checked="" type="checkbox"/>	015	<input type="checkbox"/>	A	Regal		903,000	185	80	400	A	5	1	demo1
<input checked="" type="checkbox"/>	016	<input type="checkbox"/>	A	Regal		100,000	185	80	400	A	6	1	demo1
<input checked="" type="checkbox"/>	017	<input type="checkbox"/>	A	Regal			185	80	400	A	6	1	demo1
<input checked="" type="checkbox"/>	018	<input type="checkbox"/>	A	Regal			185	80	400	A	6	1	demo1

Dlaczego aplikacja online dla magazynów wysokiego składowania eliminuje powstawanie pomyłek ?

Najczęściej do analizy gospodarki magazynowej stosuje się: wskaźniki wydajności; operacyjne logistyczne wskaźniki pracy magazynu; wskaźniki kosztowe działalności magazynów; wskaźniki ekonomiczne pracy magazynu. Aplikacja dla magazynów wysokiego składowania zapewnia odczyt stanu magazynu na wybrany dzień i godzinę, a także możliwość eksportu do Excela.

Czy masz potrzeby dotyczące aplikacja online dla magazynów wysokiego składowania ?

Czy program do magazynowania towaru wymaga stosowania emulacji terminala oraz przestarzałego interfejsu Windows CE?. WMS Android pozwala wykorzystać możliwości urządzeń mobilnych z systemem Android, do stworzenia intuicyjnego interfejsu oraz prostego środowiska użytkownika w systemie Android. Dzięki temu można zredukować czas i koszt szkolenia oraz wprowadzania pracowników praktycznie do zera.



Magazynowy system na zamówienie

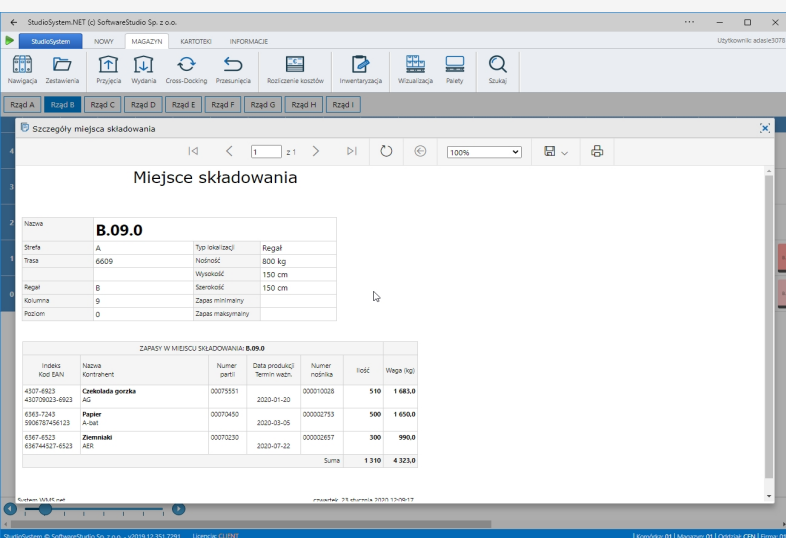

StudioSystem.NET (c) SoftwareStudio Sp. z o.o. Użytkownik: adas@3078

NOWY MAGAZYN KARTOTECZ INFORMACJE

Przebieg Wyświetl Cross-Docking Przechowywanie Rozdzielanie zasobów Inwentaryzacja Wycena Pliwy Szukaj

Rzędz A Rzędz B Rzędz C Rzędz D Rzędz E Rzędz F Rzędz G Rzędz H Rzędz I

Szczegóły miejsca składowania

Miejsce składowania

Nazwa	B.09.0		
Strefa	A.	Typ lokalizacji	Regał
Trasa	6609	Nadnośność	800 kg
Regał	B	Wysokość	150 cm
Kolumna	9	Średnica	150 cm
Pozom	D	Zapasy minimum	
		Zapasy maksimum	

ZAPASY W MIEJSCU SKŁADOWANIA: **B.09.0**

Indeks Kod SAN	Nazwa Kontrolant	Numer partii	Data produkcji Termin ważn.	Numer indynka	Ilość	Waga (kg)
4307-6923	Czekolada gorzka	00073551	2020-01-20	000010026	510	1 683,0
43070923-6923	AC					
5908-7243	Papier	00073450	2020-03-26	000002793	500	1 650,0
590878456113	A-bat					
6367-6523	Ziemniaki	00070230	2020-07-22	000002657	300	990,0
63674637-6523	ADR					
		Suma			1 310	4 323,0

Dlaczego jeszcze nie widziałeś demo magazynowy system na zamówienie ?

Gospodarka magazynowa (ang. warehouse management) to działalność przedsiębiorstwa, której celem jest właściwe przechowywanie dóbr materialnych pozwalające zabezpieczyć funkcjonowanie przedsiębiorstwa. Oczekujesz wdrożenia magazynowego systemu na zamówienie w sytuacji, gdy standardowe dostępne na rynku aplikacje nie zdają egzaminu.

Warto wdrożyć magazynowy system na zamówienie w magazynie wysokiego składowania.

Identyfikacja towaru w magazynie to rozpoznanie przez osobę odpowiedzialną za przyjęcie towaru danej partii materiału i jego składowych elementów. Podczas identyfikacji materiałów odczytuje się nie tylko nazwę produktu ale także numer partii, nazwę producenta, datę produkcji, ewentualnie termin trwałości produktu. W nowoczesnych systemach logistycznych wykorzystuje się znakowanie kodami kreskowymi lub kodami QR zgodnie z systemem globalnej identyfikacji GS1.



WMS system zarządzania magazynem

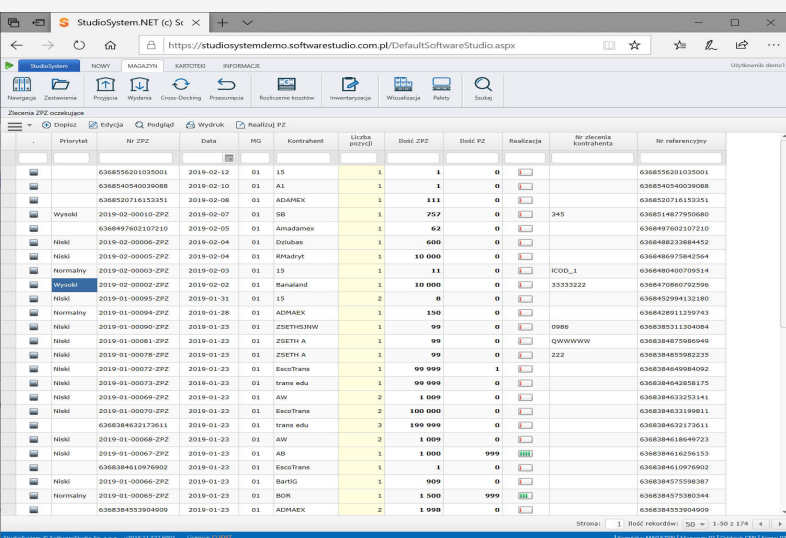

Przyrost	Nr ZPZ	Data	MG	kontrahent	Liczba poczd	Stożk ZPZ	Stożk PZ	Realizacja	Nr zlecenia kontrahenta	Nr referencyjny
	6368556201035001	2019-02-12	01	15	1	1	0		6368556201035001	
	6368540540039088	2019-02-10	01	A1	1	1	0		6368540540039088	
	6368520716153351	2019-02-08	01	ADAMEX	1	111	0		6368520716153351	
Wyniki	2019-02-00010-ZPZ	2019-02-07	01	SB	1	252	0	345	6368514877950680	
	6368497602107210	2019-02-05	01	Amadamek	1	62	0		6368497602107210	
Nsk	2019-02-00006-ZPZ	2019-02-04	01	Osobust	1	4000	0		6368482338844512	
Nsk	2019-02-00005-ZPZ	2019-02-04	01	Bstadyt	1	10 000	0		6368486975842564	
Normalny	2019-02-00003-ZPZ	2019-02-03	01	15	1	11	0	KOOD_1	6368486400709514	
Wyniki	2019-02-00002-ZPZ	2019-02-02	01	Bahaland	1	10 000	0	33333222	6368470800792596	
Nsk	2019-01-00095-ZPZ	2019-01-31	01	15	2	8	0		6368452994132180	
Normalny	2019-01-00094-ZPZ	2019-01-28	01	ADMAEX	1	130	0		6368428911239743	
Nsk	2019-01-00090-ZPZ	2019-01-23	01	ZSETH3RW	1	99	0	0988	6368385311304004	
Nsk	2019-01-00081-ZPZ	2019-01-23	01	ZSETH A	1	99	0	QWVWWW	6368384875989449	
Nsk	2019-01-00078-ZPZ	2019-01-23	01	ZSETH A	1	99	0	222	6368384855982233	
Nsk	2019-01-00073-ZPZ	2019-01-23	01	EcoTrans	1	99 999	1		6368384660504002	
Nsk	2019-01-00072-ZPZ	2019-01-23	01	trans.edu	1	99 999	0		6368384642858175	
Nsk	2019-01-00069-ZPZ	2019-01-23	01	AW	2	1 009	0		6368384633253141	
Nsk	2019-01-00070-ZPZ	2019-01-23	01	EcoTrans	2	100 000	0		6368384633199811	
Nsk	6368384632173611	2019-01-23	01	trans.edu	3	199 999	0		6368384632173611	
Nsk	2019-01-00068-ZPZ	2019-01-23	01	AW	2	1 009	0		6368384618649723	
Nsk	2019-01-00067-ZPZ	2019-01-23	01	AB	1	1 000	999		6368384616236153	
Nsk	6368384610976902	2019-01-23	01	EcoTrans	1	1	0		6368384610976902	
Nsk	2019-01-00066-ZPZ	2019-01-23	01	BoRG	1	999	0		63683846107596387	
Normalny	2019-01-00065-ZPZ	2019-01-23	01	BOH	1	1 500	999		636838461075380344	
Nsk	6368384633940409	2019-01-23	01	ADMAEX	2	1 998	0		6368384633940409	

Skorzystaj z doświadczenia naszej firmy, aby wdrożyć wms system zarządzania magazynem w swojej firmie.

Odbiór i przyjęcie surowców, materiałów i wyrobów gotowych odbywa się na podstawie instrukcji magazynowej, która określa kto, jak często i w jaki sposób przeprowadza kontrolę przyjmowanego towaru. Zakres takiej kontroli powinien być ustalony z dostawcą. Istotną kwestią jest fakt, że w przypadku dostaw typu Just in Time, zakres takiej kontroli jest bardzo ograniczony, a czasami jest niemożliwy. WMS.net to system zarządzania magazynem wykorzystujący platformę Microsoft IIS Server, bazę danych MS SQL Server, która dostarcza rozwiązań dla najbardziej wymagających.

Dlaczego wms system zarządzania magazynem optymalizuje pracę magazynu?

Właściwa organizacja procesów magazynowania pozwala na optymalne wykorzystanie powierzchni magazynowej oraz racjonalne ulokowanie zasobów, co sprzyja redukcji do minimum strat towarów w procesie magazynowania. Racjonalnie zagospodarowana powierzchnia pozwala na dostęp do każdego asortymentu oraz swobodną i bezpieczną manipulację urządzeniami transportu pomiędzy regałami. Program magazynowy online działa na urządzeniach za pomocą przeglądarki internetowej oraz jako aplikacja na systemie Android.



Warehouse management system

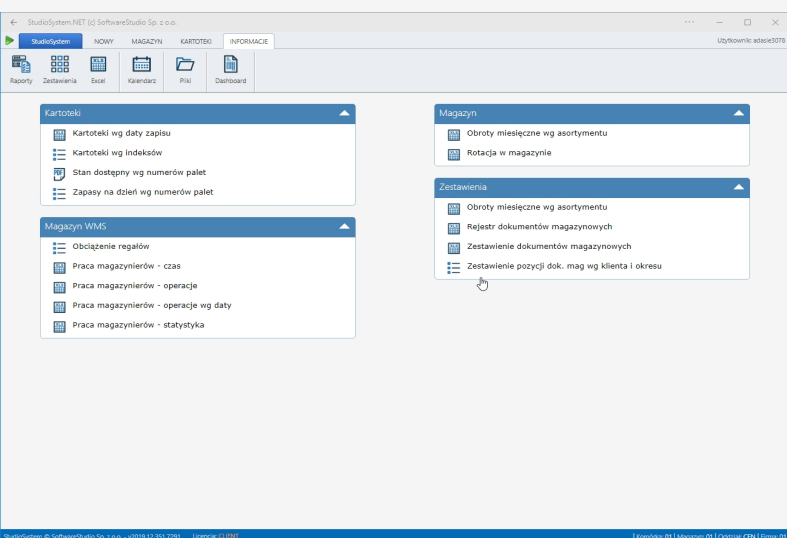

Dowiedz się więcej na temat warehouse management system !

Moduł Warehouse management system działa w trybie online łącząc się z bazą danych programu ERP (np. SAP, Wapro, enova) w wyniku czego pozwala na pełną automatyzację wszelkich procesów magazynowych co prowadzi do znacznej oszczędności czasu co w efekcie przekłada się na zwiększenie wydajności magazynu połączonej z równoczesnym zmniejszeniem nakładów na ewidencję usług logistycznych.

Kogo interesuje warehouse management system ?

Technologia operacji magazynowych charakterystyka technologicznego procesu magazynowania. Organizacja prac magazynowych w przedsiębiorstwie i dostosowanie operacji magazynowych do rodzaju magazynów. A także poszczególnych ich elementów oraz harmonogramowanie operacji magazynowych.

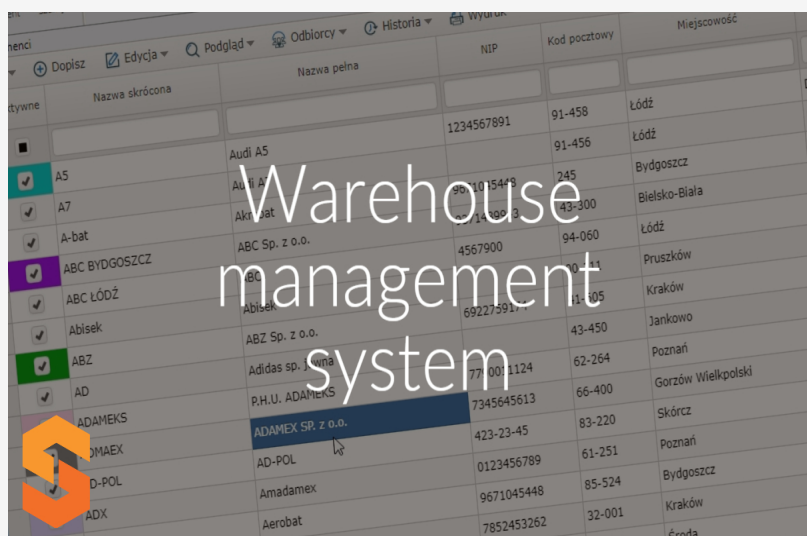

Nazwa skrócona	Nazwa pełna	NIP	Kod pocztowy	Miejscowość
A5	Audi A5	1234567891	91-458	Łódź
A7	Audi A7	9876543210	91-456	Łódź
A-bat	Akt. bat	1015448	245	Bydgoszcz
ABC BYDGOSZCZ	ABC Sp. z o.o.	43-300	43-300	Bielsko-Biała
ABC ŁÓDŹ	ABC	4567900	94-060	Łódź
Abisek	Abisek	11-805	11-805	Pruszków
ABZ	ABZ Sp. z o.o.	69227891	43-450	Jankowo
AD	Adidas sp. z o.o.	77 001 1124	62-264	Poznań
ADAMEKS	P.H.U. ADAMEKS	7345645613	66-400	Gorzów Wielkopolski
ADAMEX	ADAMEX SR. z o.o.	423-23-45	83-220	Skórcz
D-POL	AD-POL	0123456789	61-251	Poznań
ADX	Amadamex	9671045448	85-524	Bydgoszcz
	Aerobat	7852453262	32-001	Kraków
				Środa

Oprogramowanie WMS

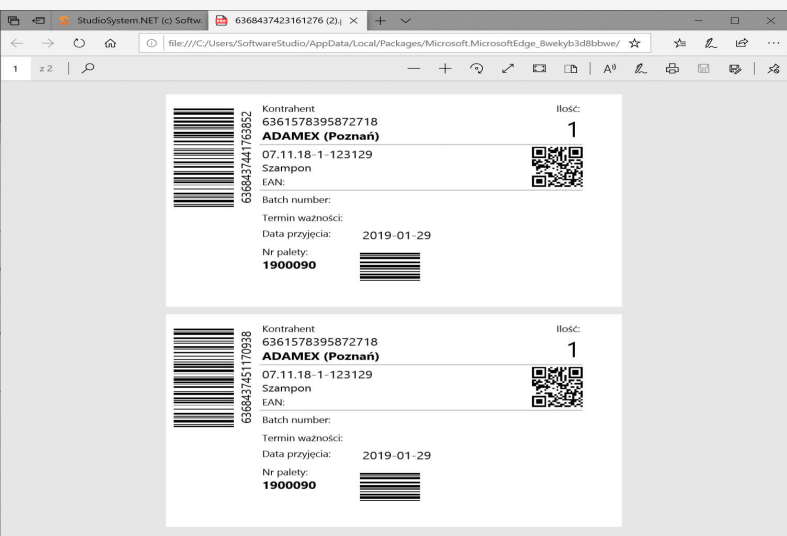

Jak możesz oprogramowanie wms wykorzystać w magazynie wysokiego składowania?

Odbiór jakościowy może być dokonywany przez upoważnionych pracowników sklepu posiadających odpowiednią wiedzę i doświadczenie towaroznawcze. Bezkompromisowe oprogramowanie WMS nie będzie tanie, ale zapewni funkcjonalność na poziomie jakiego potrzebują firmy na wysokim poziomie działalności i organizacji pracy.

Aby dowiedzieć się więcej w temacie oprogramowanie wms kliknij tu.

Wdrożenie systemu WMS w magazynie pozwala na wprowadzenie kontroli i bezpieczeństwa związanego z obsługą i realizacją zleceń (zamówień). Szczególnie ważny element w sytuacji obsługi sklepów internetowych. Program WMS udostępnia i aktualizuje dane o ilości przechowywanego towaru w czasie rzeczywistym.



WMS online

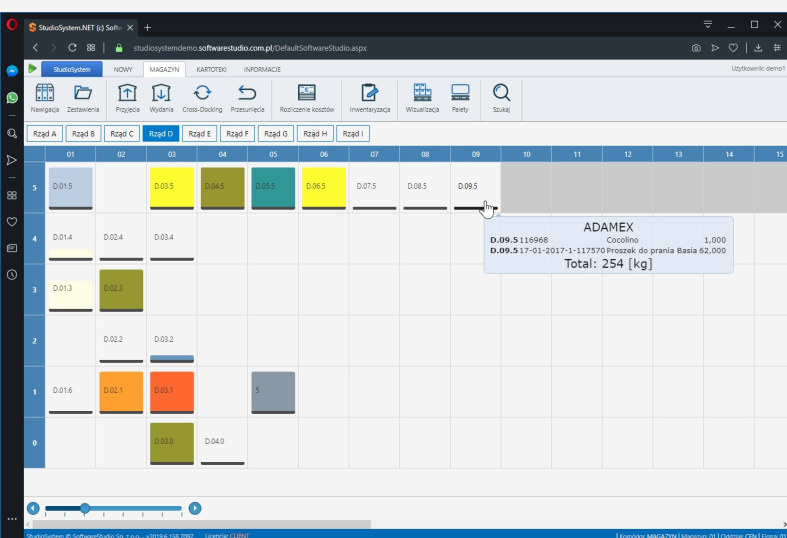

Dlaczego wms online ułatwia pracę w magazynie?

Im dłużej trwa poszukiwanie asortymentu w magazynie, tym bardziej wydłuża się czas dostawy do odbiorcy, co w konsekwencji może prowadzić do jego utraty. Dlatego jednym z podstawowych celów logistyki jest zapewnienie wysokiego poziomu obsługi klienta.

Kilka argumentów, aby wdrożyć wms online !

Metoda stałych miejsc składowania zapewnia stabilizację, ponieważ magazynierzy wiedzą, gdzie znajduje się dana jednostka składowania. Efektem takiej metody składowania jest słabe wykorzystanie strefy magazynowania, zwłaszcza dla produktów sezonowych. Metody składowania ad hoc nie uwzględniają wszystkich czynników mających wpływ na rozmieszczenie, np.

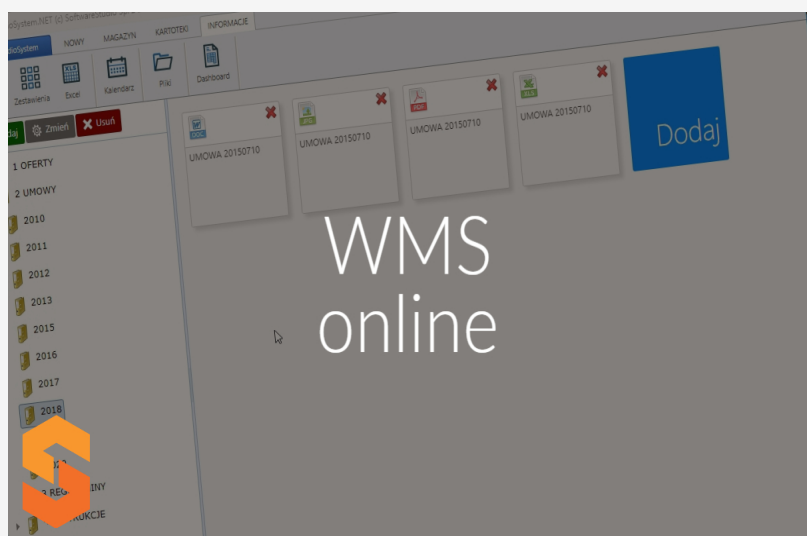

Czy potrzebny jest w magazynie WMS?

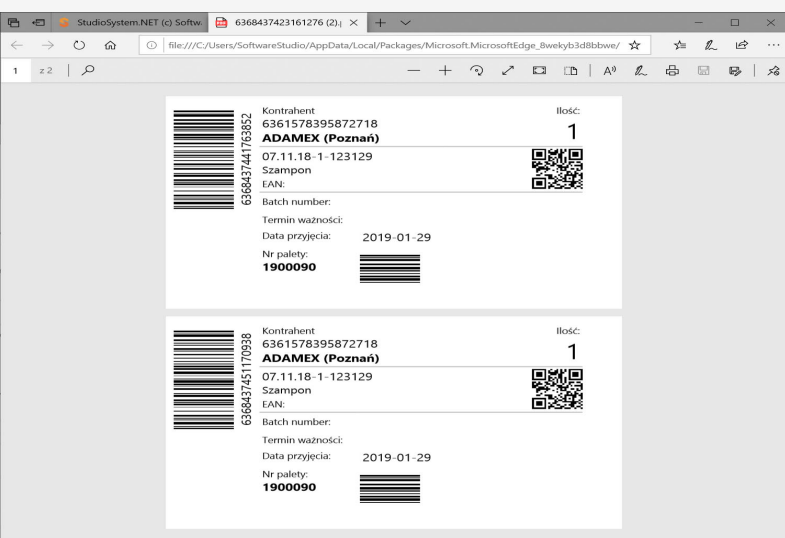

Aby dowiedzieć się więcej w temacie czy potrzebny jest w magazynie wms? kliknij tu.

WMS oferuje zakres funkcjonalny: struktura miejsc magazynowych; definiowanie parametrów logistycznych. Zlecenia do dostawców i przyjęcia magazynowe; kontrola jakościowa i ilościowa towaru. Automatyczna identyfikacja za pomocą kodów kreskowych i RFID. Automatyczny lub manualny przydział miejsc składowania; kompletacje wysyłek czy crossdocking. Inwentaryzacje i zarządzanie partiami i datami przydatności; partii oraz nośników magazynowych. I w końcu zarządzanie wózkami widłowymi.

Czy masz potrzeby dotyczące czy potrzebny jest w magazynie wms? ?

Zintegrowana z WMS automatyka magazynowa, może w znaczący sposób przyspieszyć pracę w magazynie. Do najczęściej spotykanego automatycznego wyposażenia magazynów należą: układnice, regały karuzelowe, regały przesuwne, sortownice towarów. Jednoczesna praca od kilku do kilkuset terminali w magazynie.

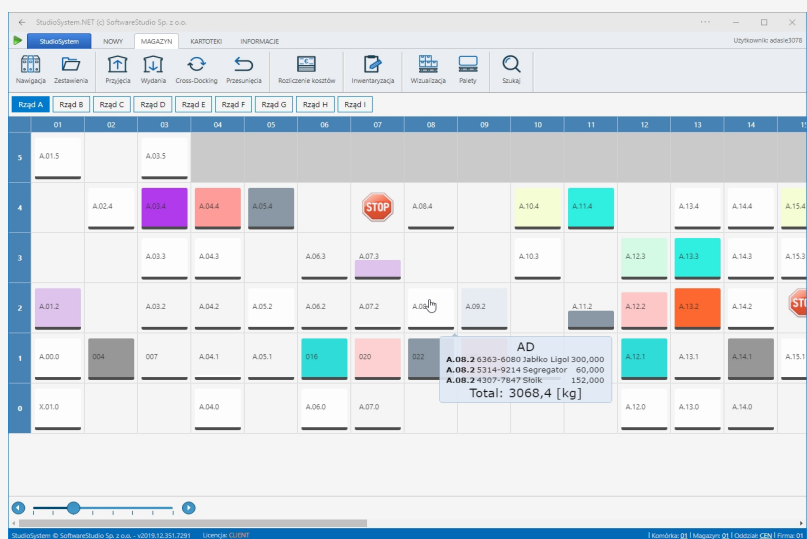

WMS system magazynowy

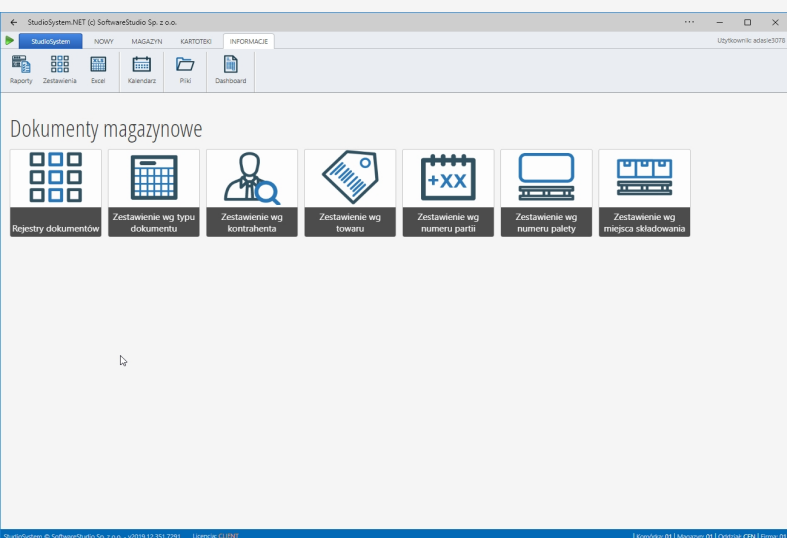

Co wyróżnia wms system magazynowy ?

Proces magazynowania jest newralgicznym punktem dla przedsiębiorstwa. Operacje przemieszczania towarów w magazynie stanowią według różnych autorów prawie połowę czasu kompletacji. Czy można je skrócić i jak w tym pomoże WMS system magazynowy?

Dlaczego powinniśmy poznać wms system magazynowy i wdrożyć w swoim magazynie?

Moduł Warehouse management system działa w trybie online łącząc się z bazą danych programu ERP (np. SAP, Wapro, enova) w wyniku czego pozwala na pełną automatyzację wszelkich procesów magazynowych co prowadzi do znacznej oszczędności czasu co w efekcie przekłada się na zwiększenie wydajności magazynu połączonej z równoczesnym zmniejszeniem nakładów na ewidencję usług logistycznych.



Stany magazynowe program

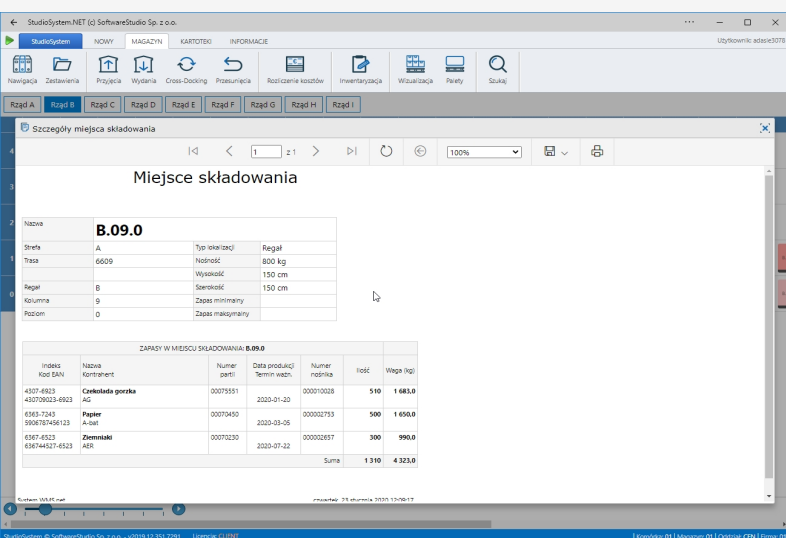

StudioSystem.NET (c) SoftwareStudio Sp. z o.o. Użytkownik: adas@3078

NOWY MAGAZYN KARTOTECZ INFORMACJE

Przebieg Wydarzenia Cross-Docking Przechowywanie Rozdzielanie wozów Inwentaryzacja Wzrostki Pallety Szuka

Rząd A Rząd B Rząd C Rząd D Rząd E Rząd F Rząd G Rząd H Rząd I

Szczegóły miejsca składowania

Miejsce składowania

Nazwa	B.09.0		
Strefa	A.	Typ lokalizacji	Regał
Trasa	6609	Nadnośność	800 kg
Regał	B	Wysokość	150 cm
Kolumna	9	Średnica	150 cm
Pozom	0	Zapasy minimum	
		Zapasy maksimum	

ZAPASY W MIEJSCU SKŁADOWANIA: B.09.0

Indeks	Nazwa	Numer	Data produkcji	Numer	Ilość	Waga (kg)
Kod SAN	Kontrahent	partii	termin ważn.	rodzinka		
4307-6923	Czekolada gorzka	00073551	2020-01-20	000010026	510	1 683,0
430709023-6923	AC					
5908-7243	Papier	00073400	2020-03-26	000002793	500	1 650,0
5908787456113	A-bat					
6367-6523	Ziemniaki	00070230	2020-07-22	000002657	300	990,0
636744337-6523	ASB					
				Suma	1 310	4 323,0

Ekran: WMS - ...

SoftwareStudio Sp. z o.o., v00718.12.2017.291 | Licencja: (1)0007 | Komórka: 01 | Magazyn: 01 | Oddział: CEN | Firma: 01

Dlaczego stany magazynowe program ułatwia pracę w magazynie?

Oznaczenie za pomocą kodów kreskowych nie tylko produktów, ale także regałów i lokacji w magazynie pozwala natomiast na łatwą segregację zamówień. Operator jest bowiem informowany przez specjalną aplikację, które produkty, do którego kartonu powinien zapakować. Tu nie ma miejsca na pomyłki czy błędy. Wszystko jest bowiem potwierdzane i weryfikowane w systemie.

Aby dowiedzieć się więcej w temacie stany magazynowe program kliknij tu.

Ponieważ system magazynowy WMS.net umożliwia jednocześnie wydawanie nieograniczonej ilości dokumentów, w strefach najbardziej oddalonych od docelowej lokalizacji wydania obowiązuje komasacja dokumentów. Działa to w ten sposób, że jeden magazynier może pobrać towar z dowolnej liczby dokumentów.



System magazynowy WMS.net

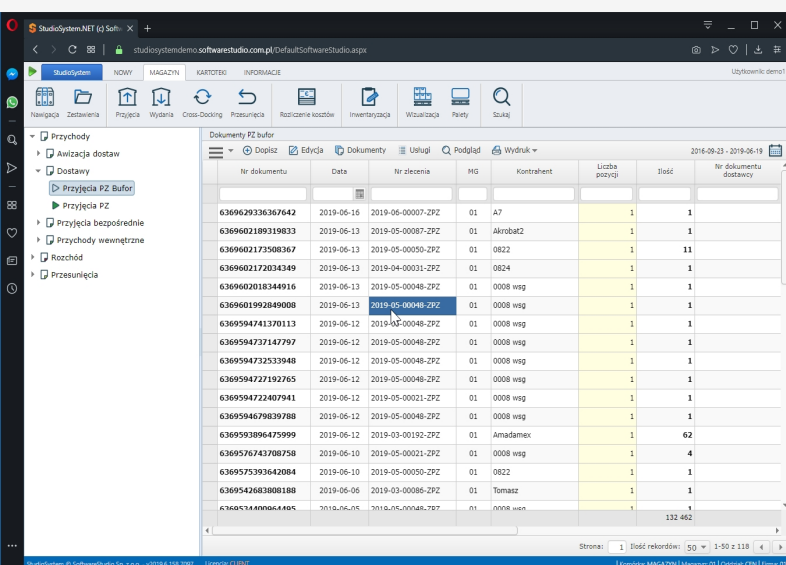

Nr dokumentu	Data	Nr zlecenia	MG	Kontrahent	Liczba pozycji	Ilość	Nr dokumentu dostawcy
6369629336367642	2019-06-16	2019-06-00007-ZPZ	01	A7	1	1	
6369602189319833	2019-06-13	2019-05-00087-ZPZ	01	Akrobat2	1	1	
6369602173508367	2019-06-13	2019-05-00050-ZPZ	01	0822	1	11	
6369602172034349	2019-06-13	2019-04-00031-ZPZ	01	0824	1	1	
6369602018344016	2019-06-13	2019-05-00048-ZPZ	01	0008 wsg	1	1	
6369601992049008	2019-06-13	2019-05-00048-ZPZ	01	0008 wsg	1	1	
6369594741370113	2019-06-12	2019-05-00048-ZPZ	01	0008 wsg	1	1	
6369594737147797	2019-06-12	2019-05-00048-ZPZ	01	0008 wsg	1	1	
6369594732533948	2019-06-12	2019-05-00048-ZPZ	01	0008 wsg	1	1	
6369594727192765	2019-06-12	2019-05-00048-ZPZ	01	0008 wsg	1	1	
6369594722407941	2019-06-12	2019-05-00021-ZPZ	01	0008 wsg	1	1	
6369594679629788	2019-06-12	2019-05-00048-ZPZ	01	0008 wsg	1	1	
6369593896475999	2019-06-12	2019-03-00192-ZPZ	01	Armadax	1	62	
6369576743708758	2019-06-10	2019-05-00021-ZPZ	01	0008 wsg	1	4	
6369575393642084	2019-06-10	2019-05-00050-ZPZ	01	0822	1	1	
6369542683808188	2019-06-06	2019-03-00086-ZPZ	01	Tomasz	1	1	
6369534400064405	2018-06-05	2018-05-00048-ZPZ	01	0008 wsg	1	1	
						132	462

Możesz przy pomocy system magazynowy wms.net usprawnić pracę magazynu wysokiego składowania.

Ponieważ system magazynowy WMS.net umożliwia jednocześnie wydawanie nieograniczonej ilości dokumentów, w strefach najbardziej oddalonych od docelowej lokalizacji wydania obowiązuje komasacja dokumentów. Działa to w ten sposób, że jeden magazynier może pobrać towar z dowolnej liczby dokumentów. Następnie, gdy towar złożony jest w pobliżu pół wydawczych, magazynierzy wykonują kompletację towaru, czyli rozdzielają towar według klientów. Podczas kompletacji istnieje możliwość zrzucenia towaru do paczek. Oczywiście system można skonfigurować tak, aby kompletacja następowała na całej powierzchni magazynu (rozwiązanie dla niedużych magazynów).

W jaki sposób system magazynowy wms.net eliminuje powstawanie błędów ?

Zintegrowane oprogramowanie do magazynu umożliwia bezpośrednią komunikację online kontrahentów magazynu z WMS. Rozwiązanie koncentruje się na aktywności sektora 3PL (third party logistics) i specjalizujących się w profesjonalnym świadczeniu różnego rodzaju usług związanych z magazynowaniem w modelu outsourcingu.



System magazynowy WMS online

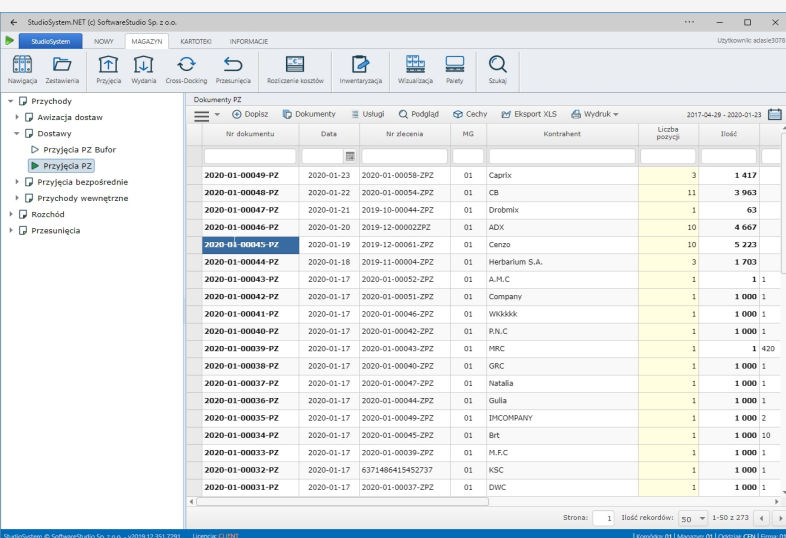

Nr dokumentu	Data	Nr decenia	MG	Kontrahent	Liczba pozycji	Ilość
2020-01-00049-PZ	2020-01-23	2020-01-00058-ZPZ	01	Caprix	3	1 417
2020-01-00048-PZ	2020-01-22	2020-01-00054-ZPZ	01	CB	11	3 963
2020-01-00047-PZ	2020-01-21	2019-10-00044-ZPZ	01	Drobniak	1	63
2020-01-00046-PZ	2020-01-20	2019-12-00002-ZPZ	01	ADX	10	4 667
2020-01-00045-PZ	2020-01-19	2019-12-00061-ZPZ	01	Cenzo	10	5 223
2020-01-00044-PZ	2020-01-18	2019-11-00004-ZPZ	01	Herbarium S.A.	3	1 703
2020-01-00043-PZ	2020-01-17	2020-01-00052-ZPZ	01	A.M.C	1	1 1
2020-01-00042-PZ	2020-01-17	2020-01-00051-ZPZ	01	Company	1	1 000 1
2020-01-00041-PZ	2020-01-17	2020-01-00046-ZPZ	01	Wskkkk	1	1 000 1
2020-01-00040-PZ	2020-01-17	2020-01-00042-ZPZ	01	R.N.C	1	1 000 1
2020-01-00039-PZ	2020-01-17	2020-01-00043-ZPZ	01	MRC	1	1 420
2020-01-00038-PZ	2020-01-17	2020-01-00040-ZPZ	01	GRC	1	1 000 1
2020-01-00037-PZ	2020-01-17	2020-01-00047-ZPZ	01	Natalia	1	1 000 1
2020-01-00036-PZ	2020-01-17	2020-01-00044-ZPZ	01	Gulla	1	1 000 1
2020-01-00035-PZ	2020-01-17	2020-01-00049-ZPZ	01	IMCOMPARAY	1	1 000 2
2020-01-00034-PZ	2020-01-17	2020-01-00045-ZPZ	01	Br	1	1 000 10
2020-01-00033-PZ	2020-01-17	2020-01-00039-ZPZ	01	M.F.C	1	1 000 1
2020-01-00032-PZ	2020-01-17	6371486415452737	01	KSC	1	1 000 1
2020-01-00031-PZ	2020-01-17	2020-01-00037-ZPZ	01	DWC	1	1 000 1

Czy wiesz jak wykorzystać system magazynowy wms online w magazynie wysokiego składowania?

Technologia przetwarzania danych w chmurze stanowi nieocenioną pomoc w efektywnym zarządzaniu łańcuchem logistycznym. Jest skuteczna w integrowaniu wielu procesów, umożliwiając zwiększanie zysków. Taki model obliczeniowy w zawrotnym tempie zastępuje tradycyjne rozwiązania, dlatego system magazynowy WMS.net to rozwiązania dedykowane dla firm logistycznych, produkcyjnych i handlowych. Dostępne jest w chmurze prywatnej SoftwareStudio. Oprogramowanie magazynowe działa na platformie VMware, czyli w zwiirtualizowanym środowisku.

Sprawdź na demo system magazynowy wms online !

System magazynowy WMS oferuje poziomy cenowe dopasowane do polskiego rynku i polskich przedsiębiorców. Dla przedsiębiorcy niezmiernie ważne jest bezpieczeństwo, pełna dostępność i odpowiednia wydajność wykorzystywanego oprogramowania. Dostawca usługi SaaS, który dysponuje środkami niezbędnymi do zagwarantowania ochrony informacji klienta bardziej zaawansowanymi niż te, które posiadają działy IT większości firm.



WMS.net program magazynowy

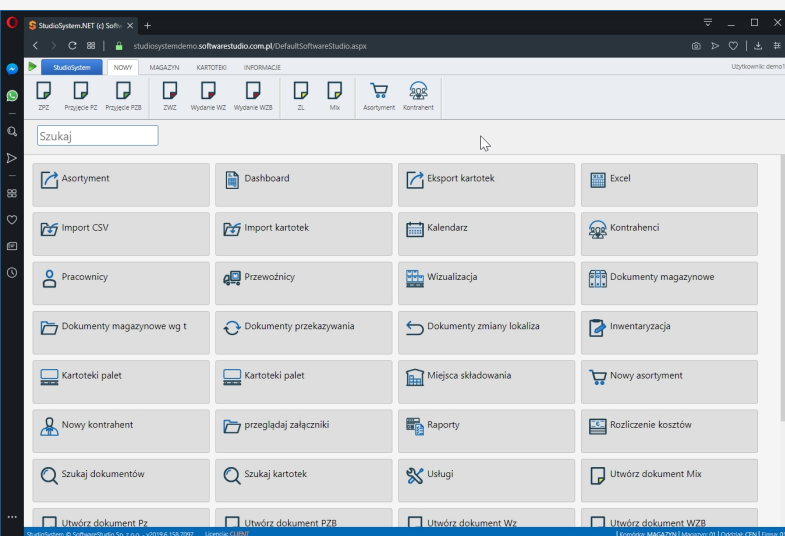

Dlaczego wms.net program magazynowy optymalizuje pracę magazynu?

Magazyn i rozmieszczenie towarów w magazynie, ma kluczowe znaczenie w dostarczeniu towaru. Decyzje dotyczące rozmieszczenia asortymentu w magazynie wpływają na wskaźniki i parametry realizowanego w nich procesu magazynowego. Bowiem prawidłowy sposób rozmieszczania zapasów w strefie składowania powinien zapewnić szybką realizację zamówień, szybkie odszukiwanie asortymentu oraz wysoki stopień wykorzystania miejsc składowania w magazynie.

Kiedy wdrożysz wms.net program magazynowy w magazynie wysokiego składowania?

Korzystnym dla wszystkich podmiotów rozwiązaniem, a zarazem koncepcją ugruntowaną na rynku, jest wykorzystanie etykiety logistycznej oznaczonej symbolem GS1. Etykieta ta prezentuje informacje w zestandaryzowanej formie, gdzie w części górnej umieszcza się informacje o produkcie w dowolnej formie, w częściach środkowej i dolnej informacje zawarte są w kodzie kreskowym.

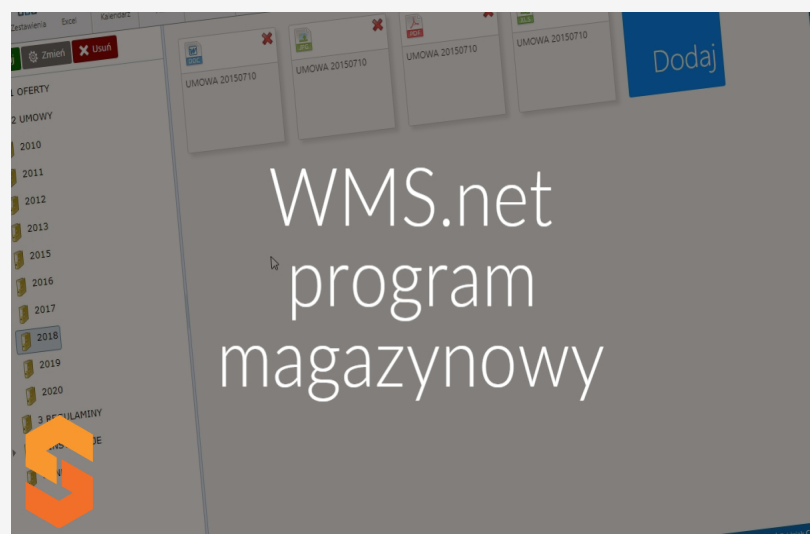

Program do przyjmowania zleceń

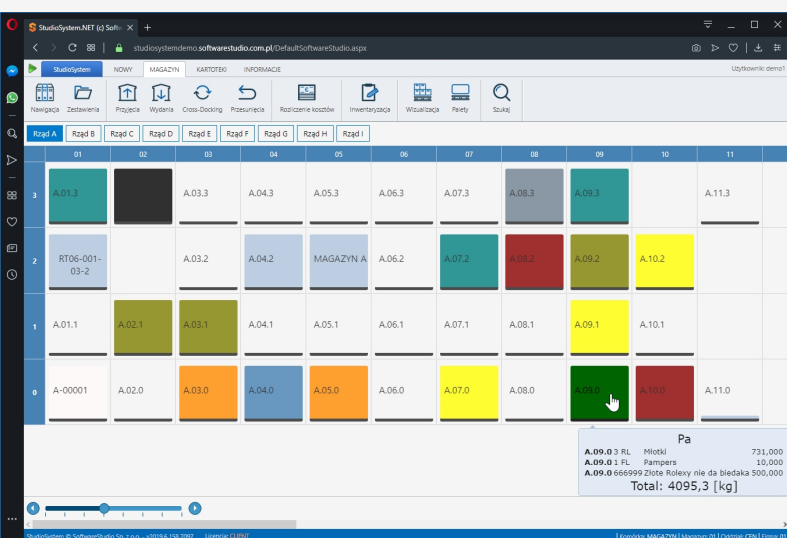

Co oznacza program do przyjmowania zleceń ?

Niezależnie od tego, czy prowadzisz centrum dystrybucyjne specjalizujące się w szybkiej kompletacji zamówień, czy też magazyn pełen palet i skrzyń, potrzebujesz program do przyjmowania zleceń. Rozwiązanie pozwalające doświadczyć zarówno prawdziwej szybkości, jak i dokładności pracy. Dokładność jest niezbędna do zapewnienia klientom bezpieczeństwa oraz dbania o ich satysfakcję, a także do zarządzania zapasami i materiałami.

Co oznacza program do przyjmowania zleceń ?

Im dłużej trwa poszukiwanie asortymentu w magazynie, tym bardziej wydłuża się czas dostawy do odbiorcy, co w konsekwencji może prowadzić do jego utraty. Dlatego jednym z podstawowych celów logistyki jest zapewnienie wysokiego poziomu obsługi klienta.



Oprogramowanie magazynowe

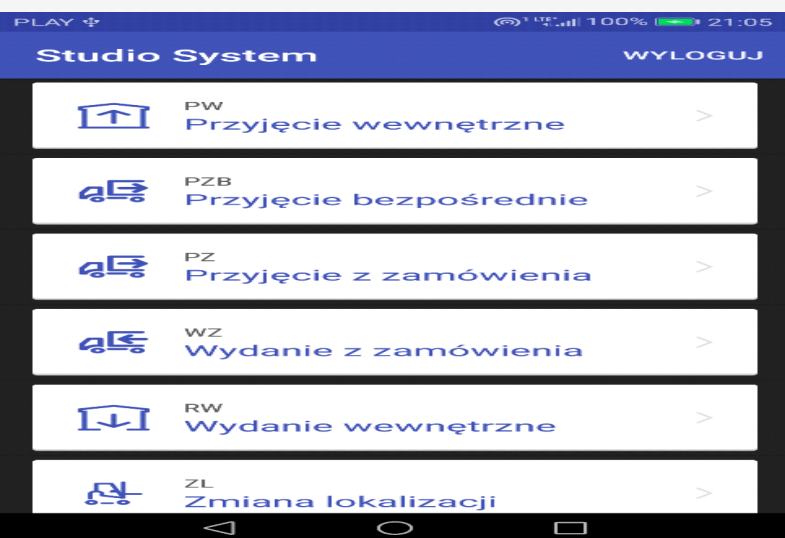

Logistyka jest zróżnicowaną branżą, ale czy oprogramowanie magazynowe odpowiada na Twoje potrzeby?

Partia towaru jest to grupa towarów o tej samej nazwie i o tym samym symbolu, w jednakowym opakowaniu lub bez opakowań, pochodzących z jednego zakładu produkcyjnego, oznaczonych tą samą datą produkcji lub pochodzących z tej samej szarzy produkcyjnej oraz dostarczonych jednym środkiem transportu. Producent programów komputerowych oferuje oprogramowanie magazynowe, które może być zintegrowane z systemem ERP w zakresie kartotek magazynowych oraz dokumentów magazynowych.

Kiedy zdecydujesz się poprosić o ofertę na oprogramowanie magazynowe ?

Każdy magazyn stanowi jednostkę organizacyjną przeznaczoną do przechowywania dóbr materialnych, czasowo wyłączonych z ruchu w kanałach logistycznych. Magazyn w chmurze działa w środowisku wirtualnym, np. VMWare i udostępniany jest użytkownikom z dowolnego miejsca na ziemi, wystarczy dostęp do Internetu.

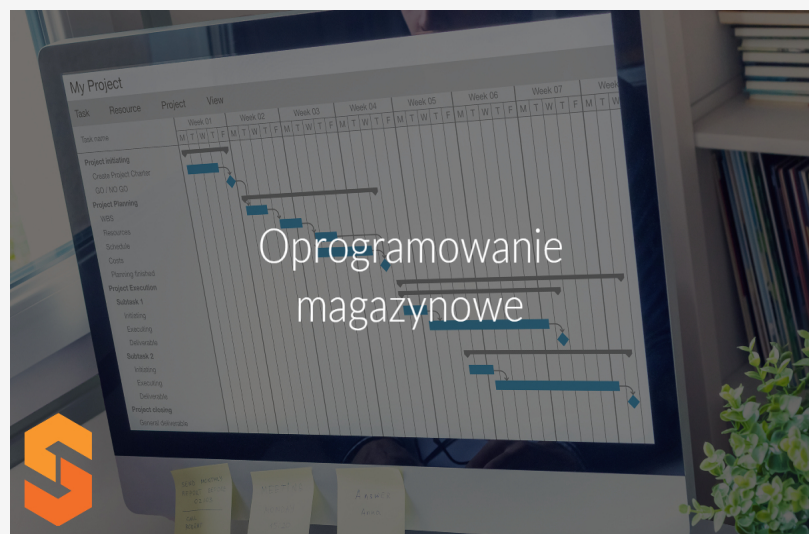



Dziękujemy, że zapoznałeś się z naszym rozwiązaniem
Logistyka system WMS.

Więcej informacji znajdziesz na stronie:
<https://magazyn.softwarestudio.com.pl/system-wms/>